

## Состав проектной документации

Состав проектной документации	
№ листа	Наименование
1	Состав проектной документации
2	Обмерочный план
3	Кладочный план
4	План монтажа с учетом чистовой отделки
5	План расстановки мебели и оборудования
6	План расстановки мебели и оборудования с размерами
7	План заполнения дверных проемов
8	План привязки сантехнического оборудования
9	План расположения напольного покрытия
10	План плинтусов
11	План расположения зон "теплого пола"
12	План потолков
13	План освещения

Состав проектной документации	
№ листа	Наименование
14	План освещения с размерами
15	План привязки выключателей
16	План расположения розеток
17	План расположения розеток и выключателей с размерами
18	План расстановки радиаторов и кондиционеров
19	Развертки ванной. Раскладка плитки
20	Развертки санузла. Раскладка плитки
21	Развертки спальни
22	Развертки кухни-гостиной
23	Развертки коридора
24	Спецификация напольных покрытий и отделочных материалов
25	Ведомость розеток и выключателей
26	Спецификация светильников и радиаторов

Согласовано

Взам. инв. №
Подп. и дата
Инв. № подл.

Дизайн-проект квартиры					
Изм.	Кол.уч	Лист	№Док.	Подпись	Дата
					19.06
Дизайнер				Ерышева А.С.	19.06
Проверил				Ерышева А.С.	19.06
Заказчик				Саматов И.Ф.	19.06
г. Москва, Винницкая ул., 8, ЖК "Настоящее"					
Состав проектной документации					
Стадия			Лист		
РП			1		
Листов			26		

# Обмерочный план

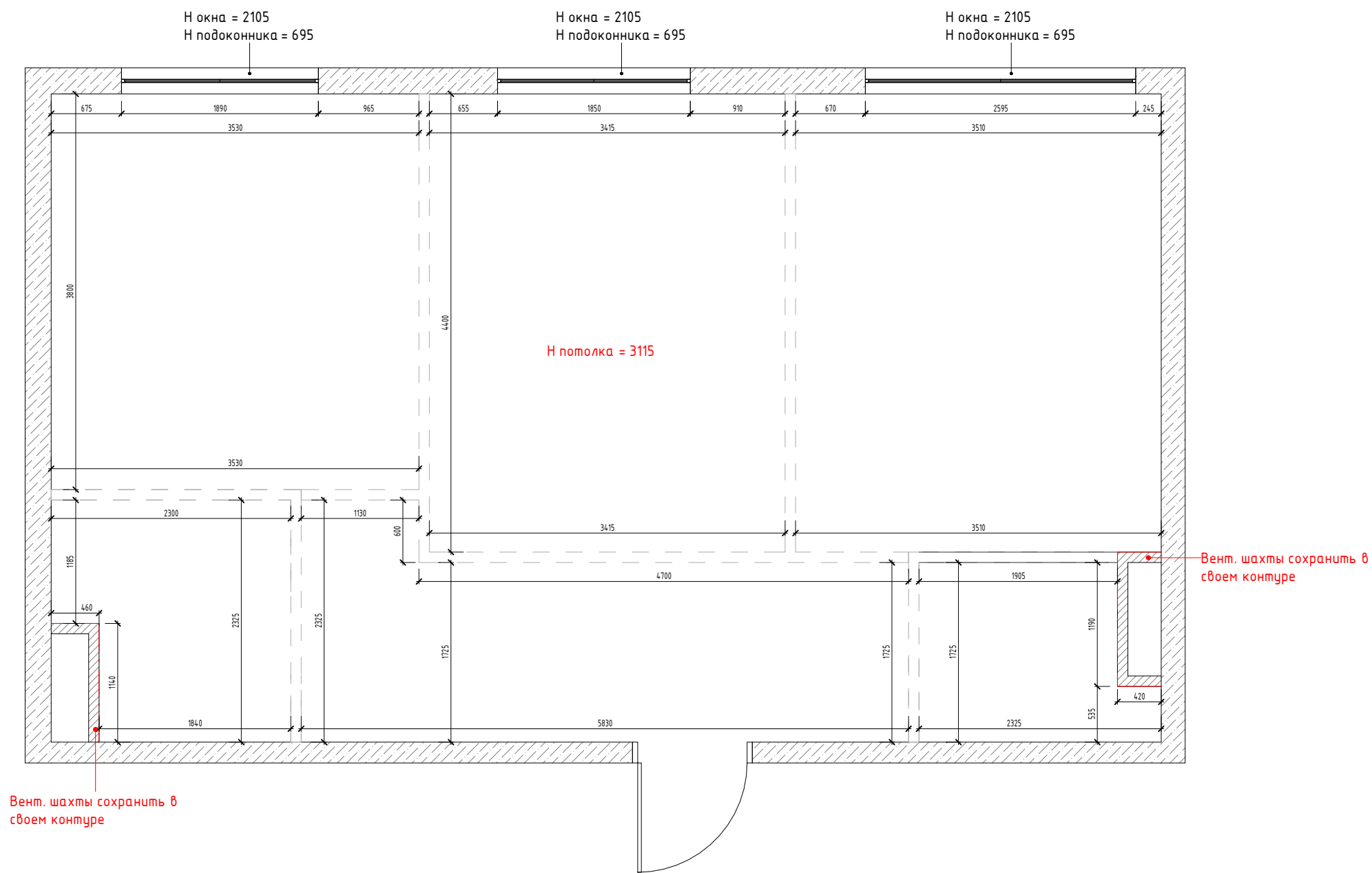

Вент. шахты сохранить в своем контуре

Вент. шахты сохранить в своем контуре

### Примечания:

1. Все размеры указаны в миллиметрах;
2. Чертежи выполнены по обмерам помещения с черновыми стенами;
3. Допустимая ошибка размеров на чертеже, вызванная нарушением при строительстве геометрии стен, составляет 10-50 мм.

В дальнейшем, при монтаже элементов мебели и отделочных материалов, необходимо производить фактические замеры

компанией производителем-поставщиком материалов и оборудования.

4. Высоты указаны от уровня существующего пола.

Дизайн-проект квартиры					
Изм.	Кол.уч	Лист	№ Док.	Подпись	Дата
					19.06
Дизайнер		Ерышева А.С.			19.06
Проверил		Ерышева А.С.			19.06
Заказчик		Саматов И.Ф.			19.06
г. Москва, Винницкая ул., в. ЖК "Настоящее"					
				Стадия	Лист
				РП	2
				Листов	26
Обмерочный план					

### Условные обозначения:

- существующие стены
- контуры предполагаемых перегородок





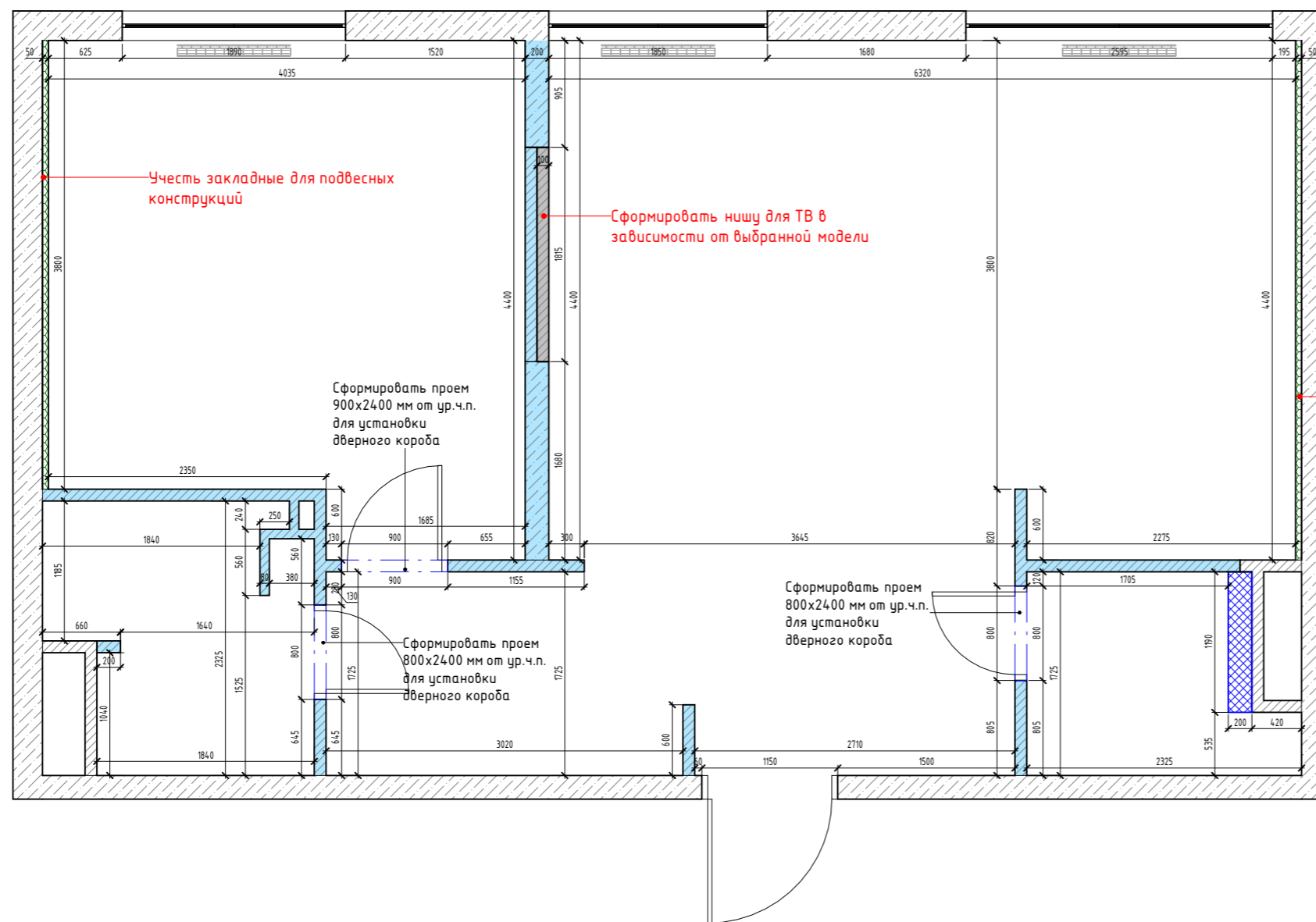

Согласовано

Инов. № подл.	Подп. и дата	Взам. инв. №

# Кладочный план



## Условные обозначения:

-  - несущие стены
-  - существующие перегородки
-  - монтаж перегородок из ПГП 80мм
-  - монтаж перегородок из ПГП 100мм
-  - монтаж конструкций из ГКЛ
-  - монтаж конструкций из ВГКЛ
-  - монтаж шумоизоляции

## Примечания:

1. Предусмотреть люки для электрощитков и доступа к водопроводным счетчикам. А так же ревизионные люки. Точное расположение утвердить с управляющим стройкой на месте;
2. Перед началом работ все размеры и отметки проверить по месту;
3. Размеры дверных проемов зависят от выбранной модели и поставщика;
4. Монтаж проемов делать по техкарте поставщика дверей;
5. Предусмотреть все необходимые закладные, усиление дверных проемов при необходимости;
6. Стояки канализации зашить со звукоизоляцией.

Дизайн-проект квартиры							
Изм.	Кол.уч	Лист	№ Док.	Подпись	Дата		
					19.06		
Дизайнер			Ерышева А.С.		19.06		
Проверил			Ерышева А.С.		19.06		
Заказчик			Саматов И.Ф.		19.06		
г. Москва, Винницкая ул., 8, ЖК "Настоящее"					Стадия	Лист	Листов
Кладочный план					РП	3	26

# План монтажа с учетом чистовой отделки

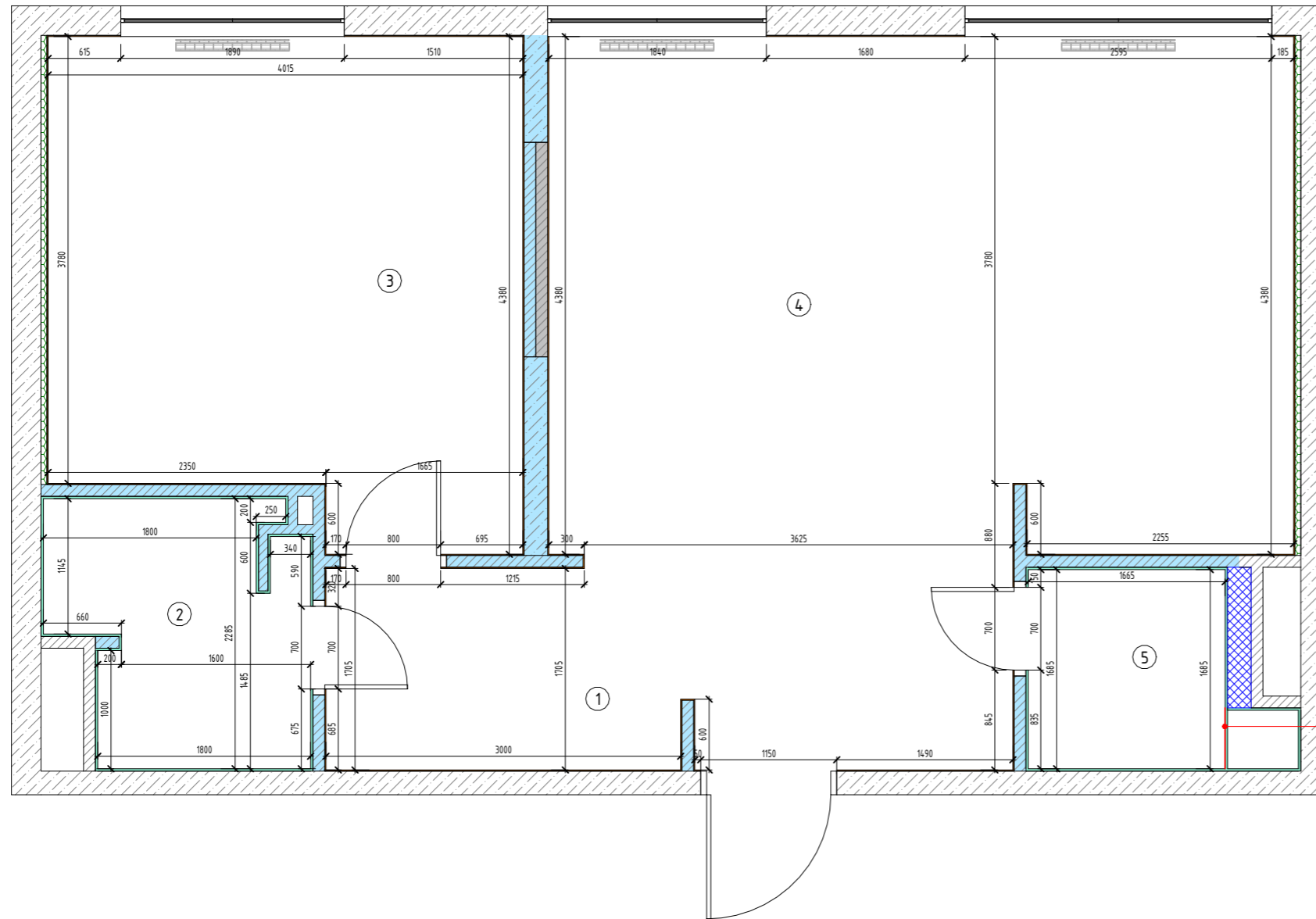

Экспликация помещений		
№	Наименование	Площадь, м <sup>2</sup>
1	Прихожая	9.86
2	Ванная	4.42
3	Спальня	16.18
4	Кухня-гостиная	27.96
5	Сан.узел	2.82
Общий итог		61.24

### Условные обозначения:

- несущие стены
- существующие перегородки
- монтаж перегородок из пеноблока 80мм
- монтаж перегородок из пеноблока 100мм
- монтаж короба из ГКЛ
- монтаж конструкций из ВГКЛ
- монтаж шумоизоляции
- облицовка плиткой санузла 20мм
- выравнивающий слой штукатурки ~ 10мм
- углы обязательно выдержать под 90 градусов

### Примечания:

1. Полы выполнить в одном уровне;
2. За 0.000 взята отметка чистого пола; Они даны в чистоте с учетом всех финишных отделок;
3. Предусмотреть звукоизоляцию инженерных коммуникаций;
4. Предусмотреть люки для электрощитков и доступа к водопроводным счетчикам. А так же ревизионные люки. Точное расположение утвердить с управляющим стройкой на месте;
5. В мокрых зонах выполнить обмазочную или оклеечную гидроизоляцию;
6. Перед началом работ все размеры и отметки проверить по месту;
7. Размеры дверных проемов зависят от выбранной модели и поставщика;
8. Монтаж проемов делать по техкарте поставщика дверей;
9. Предусмотреть все необходимые закладные, усиление дверных проемов при необходимости;

Дизайн-проект квартиры					
Изм.	Кол.уч.	Лист	№ Док.	Подпись	Дата
					19.06
Дизайнер			Ерышева А.С.		19.06
Проверил			Ерышева А.С.		19.06
Заказчик			Саматов И.Ф.		19.06
г. Москва, Винницкая ул., в. ЖК "Настоящее"					
			Стадия	Лист	Листов
			РП	4	26
План монтажа с учетом чистовой отделки					

# План расстановки мебели и оборудования

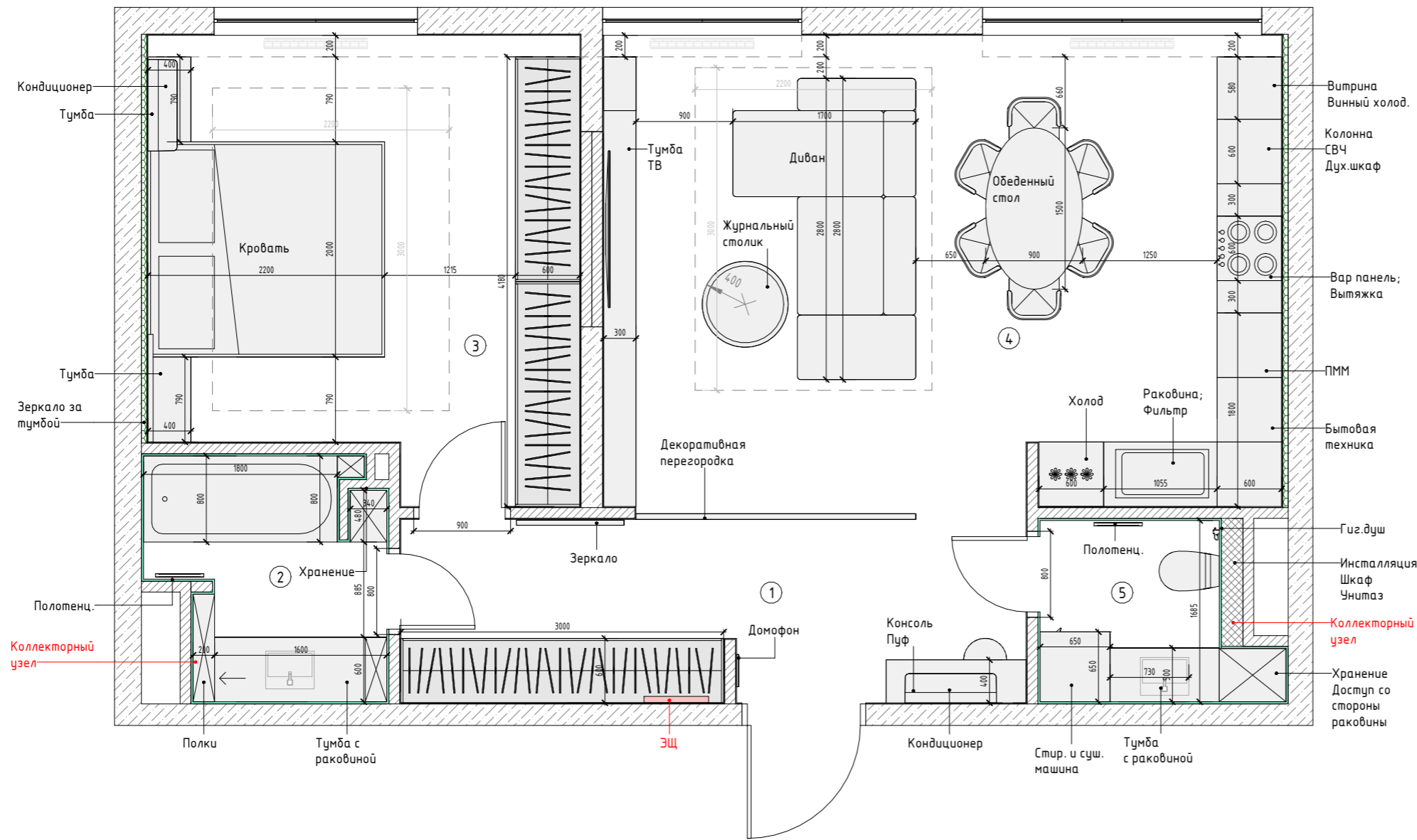

Экспликация помещений		
№	Наименование	Площадь, м <sup>2</sup>
1	Прихожая	9.86
2	Ванная	4.42
3	Спальня	16.18
4	Кухня-гостиная	27.96
5	Сан.узел	2.82
Общий итог		61.24

Условные обозначения:

- несущие стены
- перегородки
- конструкции из ВГКЛ
- шумоизоляция
- выравнивающий слой штукатурки ~ 10мм
- облицовка плиткой санузла ~ 20мм

Дизайн-проект квартиры					
Изм.	Кол.уч	Лист	№ Док.	Подпись	Дата
					19.06
Дизайнер			Ерышева А.С.		19.06
Проверил			Ерышева А.С.		19.06
Заказчик			Саматов И.Ф.		19.06

г. Москва, Винницкая ул., в. ЖК "Настоящее"	Стадия	Лист	Листов
	РП	5	26

План расстановки мебели и оборудования

Примечания:  
 1. Все размеры указаны в миллиметрах;  
 2. Перед приобретением мебели, сантехники, освещения, заказе индивидуальных изделий проверить все чистовые размеры по месту.

Согласовано

Взам. инв. №	
Подп. и дата	
Инв. № подл.	

# План расстановки мебели и оборудования с размерами

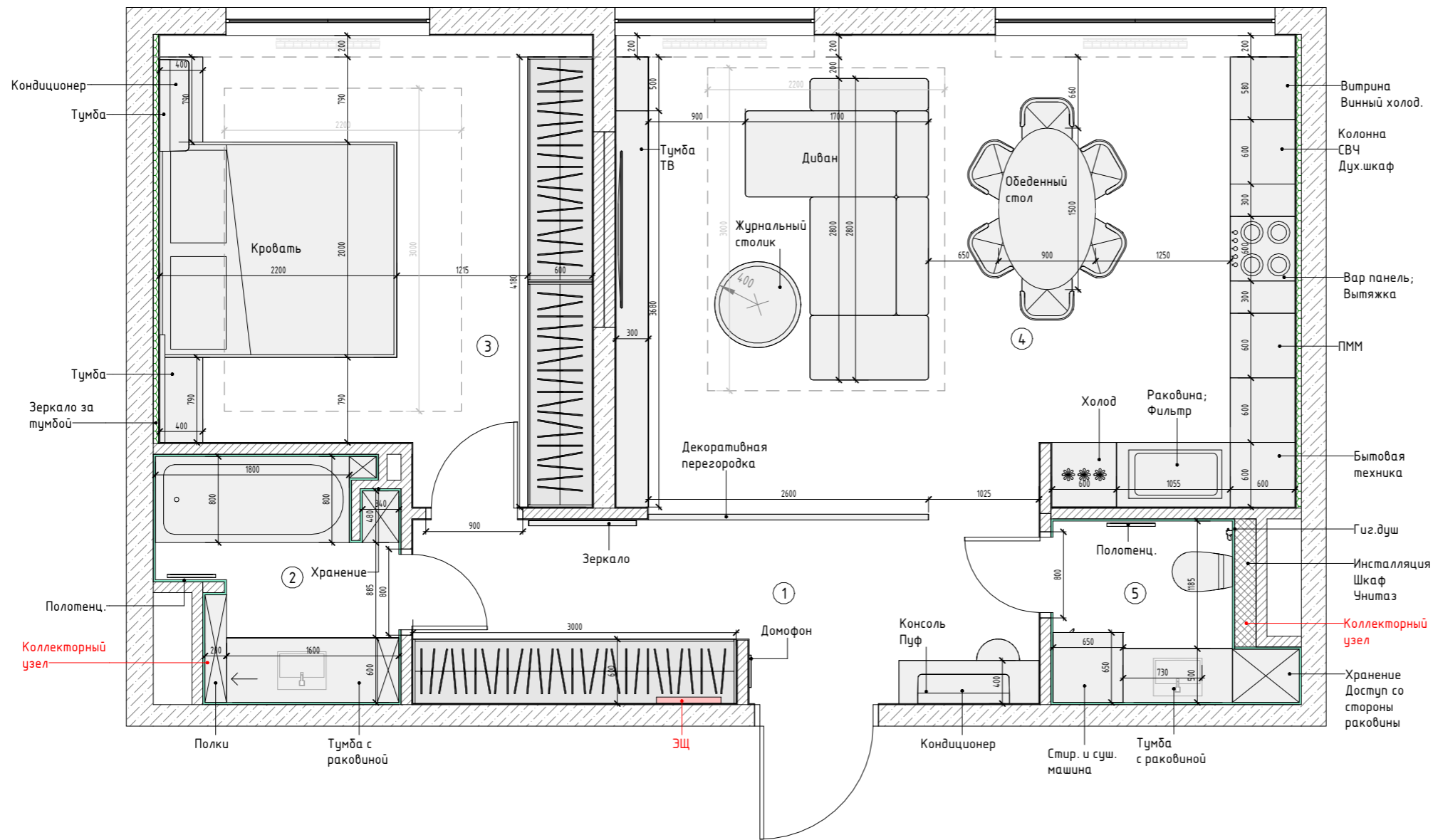

Экспликация помещений		
№	Наименование	Площадь, м <sup>2</sup>
1	Прихожая	9.86
2	Ванная	4.42
3	Спальня	16.18
4	Кухня-гостиная	27.96
5	Сан.узел	2.82
Общий итог		61.24

Согласовано

Инва. № подл.	
Подп. и дата	
Взам. инв. №	

**Условные обозначения:**

- несущие стены
- перегородки
- конструкции из ВГКЛ
- шумоизоляция
- выравнивающий слой штукатурки ~ 10мм
- облицовка плиткой санузла ~ 20мм

**Примечания:**

1. Все размеры указаны в миллиметрах;
2. Перед приобретением мебели, сантехники, освещения, заказе индивидуальных изделий проверить все чистовые размеры по месту.

Изм. Кол.уч Лист № Док. Подпись Дата					Дизайн-проект квартиры			
					г. Москва, Винницкая ул., 8, ЖК "Настоящее"	Стадия	Лист	Листов
Дизайнер	Ерышева А.С.			19.06		РП	6	26
Проверил	Ерышева А.С.			19.06	План расстановки мебели и оборудования с размерами			
Заказчик	Саматов И.Ф.			19.06				







# План заполнения дверных проемов

Экспликация помещений		
№	Наименование	Площадь, м <sup>2</sup>
1	Прихожая	9.86
2	Ванная	4.42
3	Спальня	16.18
4	Кухня-гостиная	27.96
5	Сан.узел	2.82
Общий итог		61.24

Ведомость заполнения дверных проемов

Маркировка двери	Наименование дверного блока	Размер проема, мм	Размер полотна, мм
Д1	Входная дверь	2400 x 1150	2300 x 1050
Д2	Межкомнатная распашная дверь скрытого монтажа в ванную	2400 x 800	2300 x 700
Д3	Межкомнатная распашная дверь в спальню	2400 x 900	2300 x 800
Д4	Межкомнатная распашная дверь в санузел	2400 x 800	2300 x 700

Условные обозначения:

-  - несущие стены
-  - перегородки
-  - конструкции из ВГКЛ
-  - шумоизоляция
-  - выравнивающий слой штукатурки ~ 10мм
-  - облицовка плиткой санузла ~ 20мм

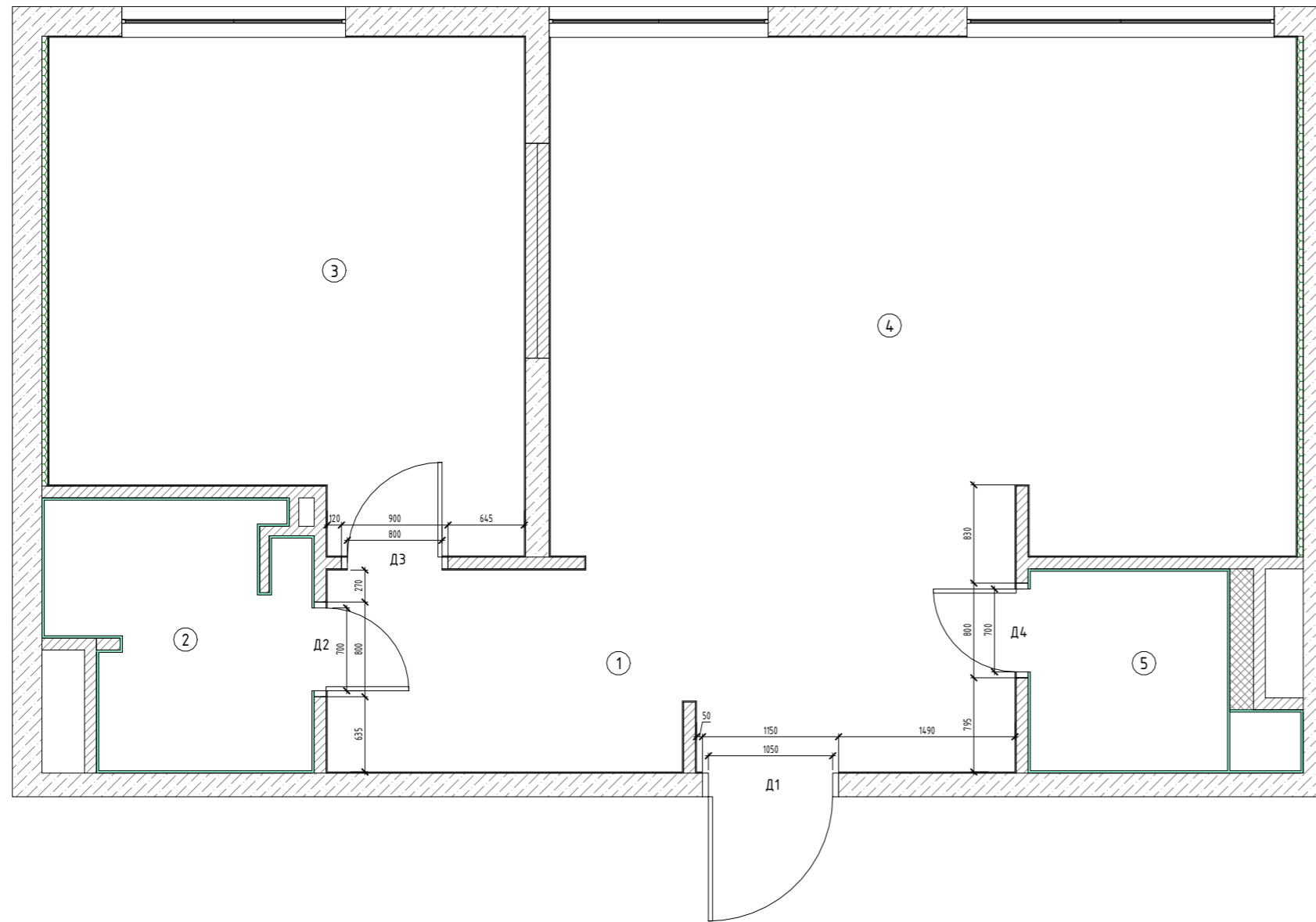

- Примечания:
1. Размеры дверных проемов и полотен зависят от выбранной модели и поставщика. При замене двери размер проема может измениться;
  2. Монтаж проемов делать по техкарте поставщика дверей;
  3. Предусмотреть все необходимые закладные, усиление дверных проемов при необходимости;
  4. Перед началом работ все размеры и отметки проверить по месту.

Дизайн-проект квартиры					
Изм.	Кол.уч	Лист	№ Док.	Подпись	Дата
					19.06
Дизайнер			Ерышева А.С.		19.06
Проверил			Ерышева А.С.		19.06
Заказчик			Саматов И.Ф.		19.06
г. Москва, Винницкая ул., в. ЖК "Настоящее"					
			Стадия	Лист	Листов
			РП	7	26
План заполнения дверных проемов					

Согласовано

Взам. инв. №

Подп. и дата

Инв. № подл.

# План привязки сантехнического оборудования

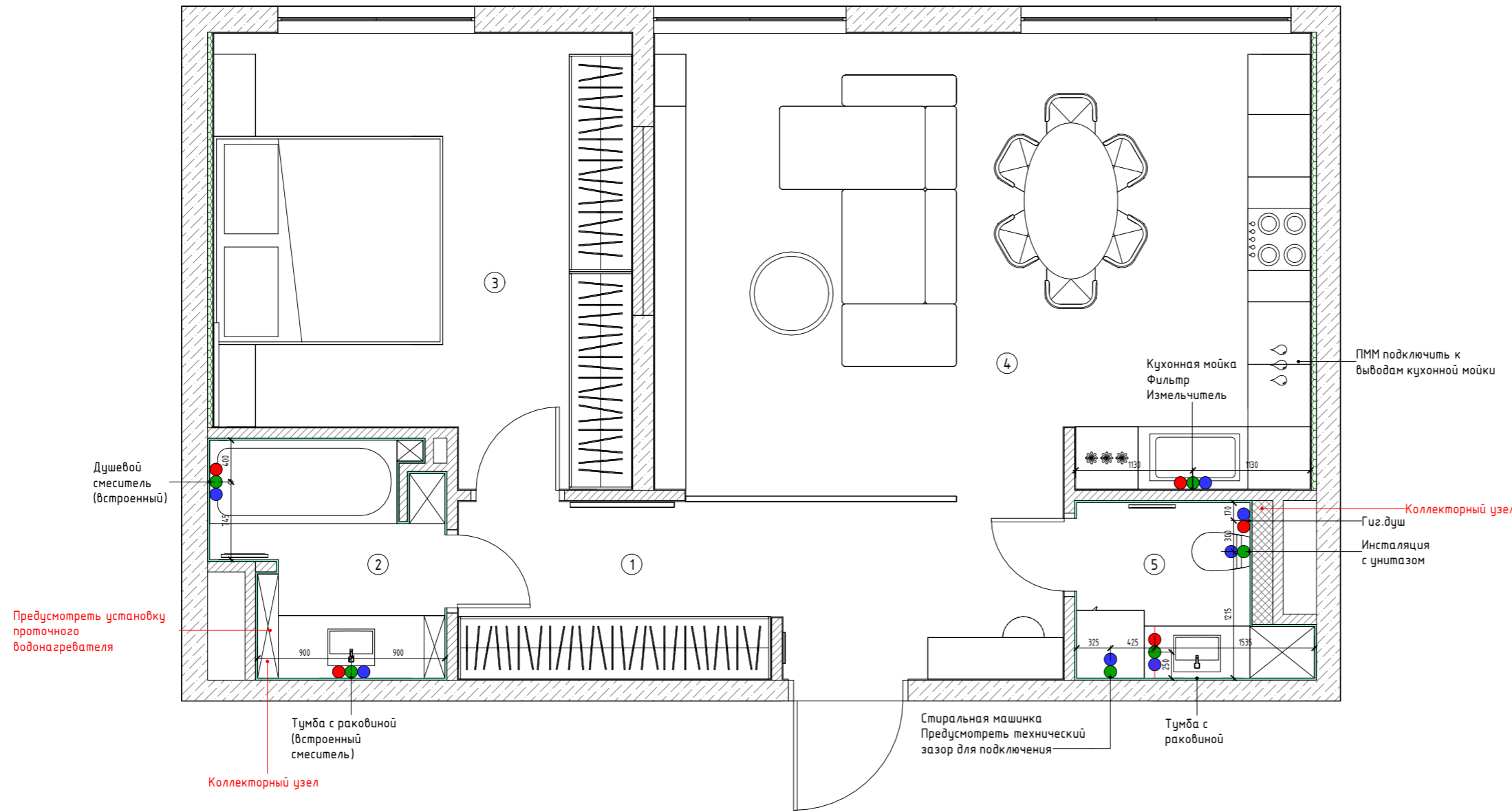

Экспликация помещений		
№	Наименование	Площадь, м <sup>2</sup>
1	Прихожая	9.86
2	Ванная	4.42
3	Спальня	16.18
4	Кухня-гостиная	27.96
5	Сан.узел	2.82
Общий итог		61.24

## Условные обозначения:

- несущие стены
- перегородки
- конструкции из ВГКЛ
- шумоизоляция
- облицовка плиткой санузла ~ 20мм
- выравнивающий слой штукатурки ~ 10мм
- подвод канализации
- подвод холодной воды
- подвод горячей воды

## Примечания:

1. Все размеры указаны в миллиметрах;
2. Перед началом работ все размеры и отметки проверить по месту
3. Подключение сантехнического оборудования согласно техническим картам полученным от поставщиков;
4. Разводка трубопроводов водоснабжения и водоотведения, а также точное определение выводов, производится только после приобретения конкретных моделей сантехнического оборудования;
5. Все сантехнические приборы установить строго по инструкции производителя.

Дизайн-проект квартиры					
Изм.	Кол.уч	Лист	№ Док.	Подпись	Дата
					19.06
Дизайнер			Ерышева А.С.		19.06
Проверил			Ерышева А.С.		19.06
Заказчик			Саматов И.Ф.		19.06
г. Москва, Винницкая ул., 8, ЖК "Настоящее"					
План привязки сантехнического оборудования					
			Стадия	Лист	Листов
			РП	8	26

# План расположения напольного покрытия

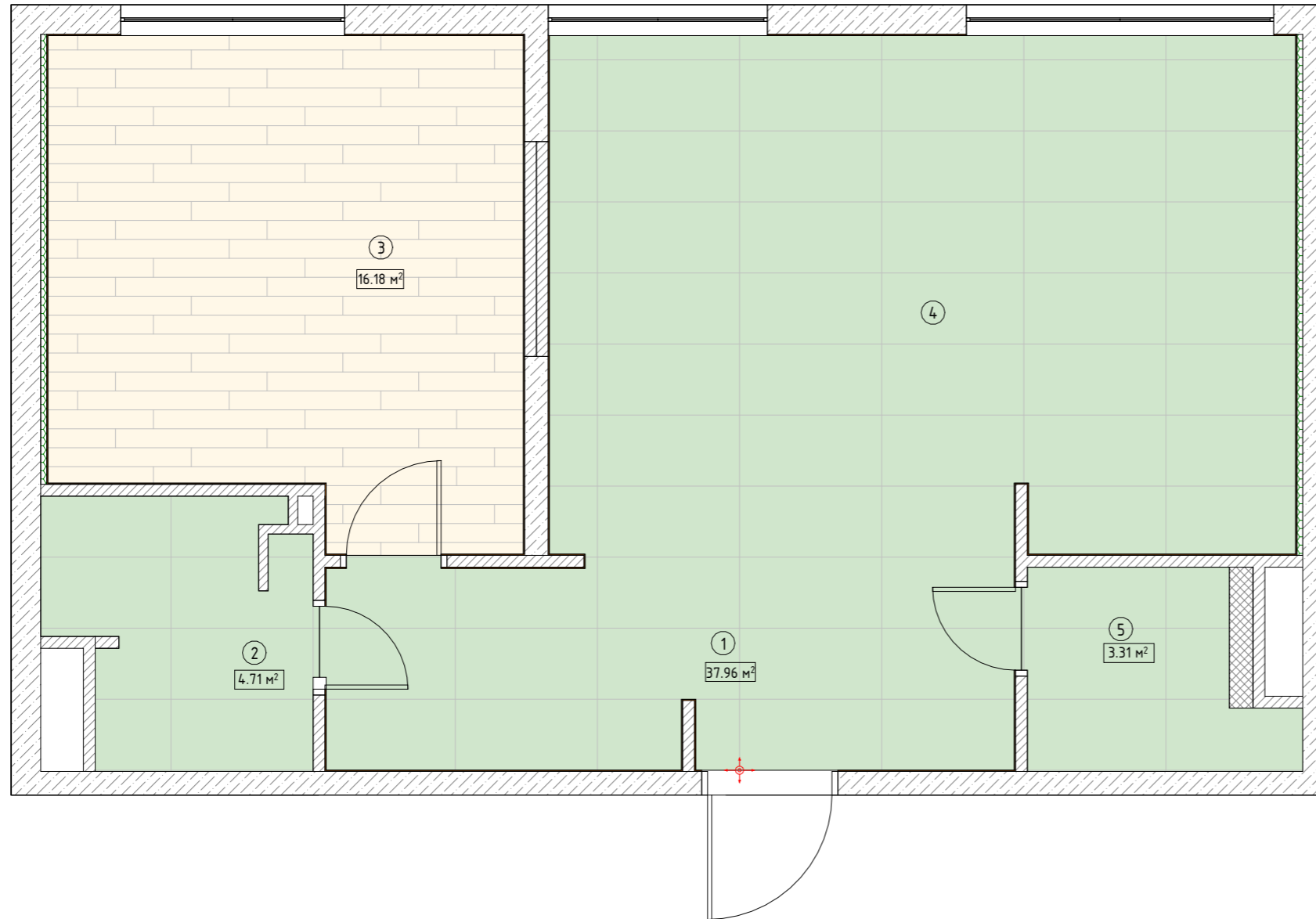

Экспликация помещений		
№	Наименование	Площадь, м <sup>2</sup>
1	Прихожая	9.86
2	Ванная	4.42
3	Спальня	16.18
4	Кухня-гостиная	27.96
5	Сан.узел	2.82
Общий итог		61.24

## Условные обозначения:

- несущие стены
- перегородки
- конструкции из ГКЛ
- выравнивающий слой штукатурки ~ 10мм
- кварц-виниловый ламинат (16,18 м<sup>2</sup>)
- керамогранит 600x1200 мм (45,98 м<sup>2</sup>)
- начальная точка укладки напольных покрытий

## Примечания:

1. Все размеры указаны в миллиметрах;
2. Пироги полов согласовать со строителями и поставщиками;
3. В мокрых зонах выполнить обмазочную или клеёчную гидроизоляцию;
4. Полы выполнить в одном уровне;
5. Стык напольных покрытий в дверных проемах выпонить по центру дверного полотна, чтобы стыковочный шов оказался под дверным полотном, по умолчанию 20 мм;
6. Перед началом работ все размеры и отметки проверить по месту;
7. Материал цоколя и необходимость подиума под кухню согласовать с управляющим стройкой по месту.

Дизайн-проект квартиры					
Изм.	Кол.уч	Лист	№ Док.	Подпись	Дата
					19.06
Дизайнер				Ерышева А.С.	19.06
Проверил				Ерышева А.С.	19.06
Заказчик				Саматов И.Ф.	19.06

Дизайн-проект квартиры		
Стадия	Лист	Листов
РП	9	26

г. Москва, Винницкая ул., 8, ЖК "Настоящее"

План расположения напольного покрытия

# План плинтусов

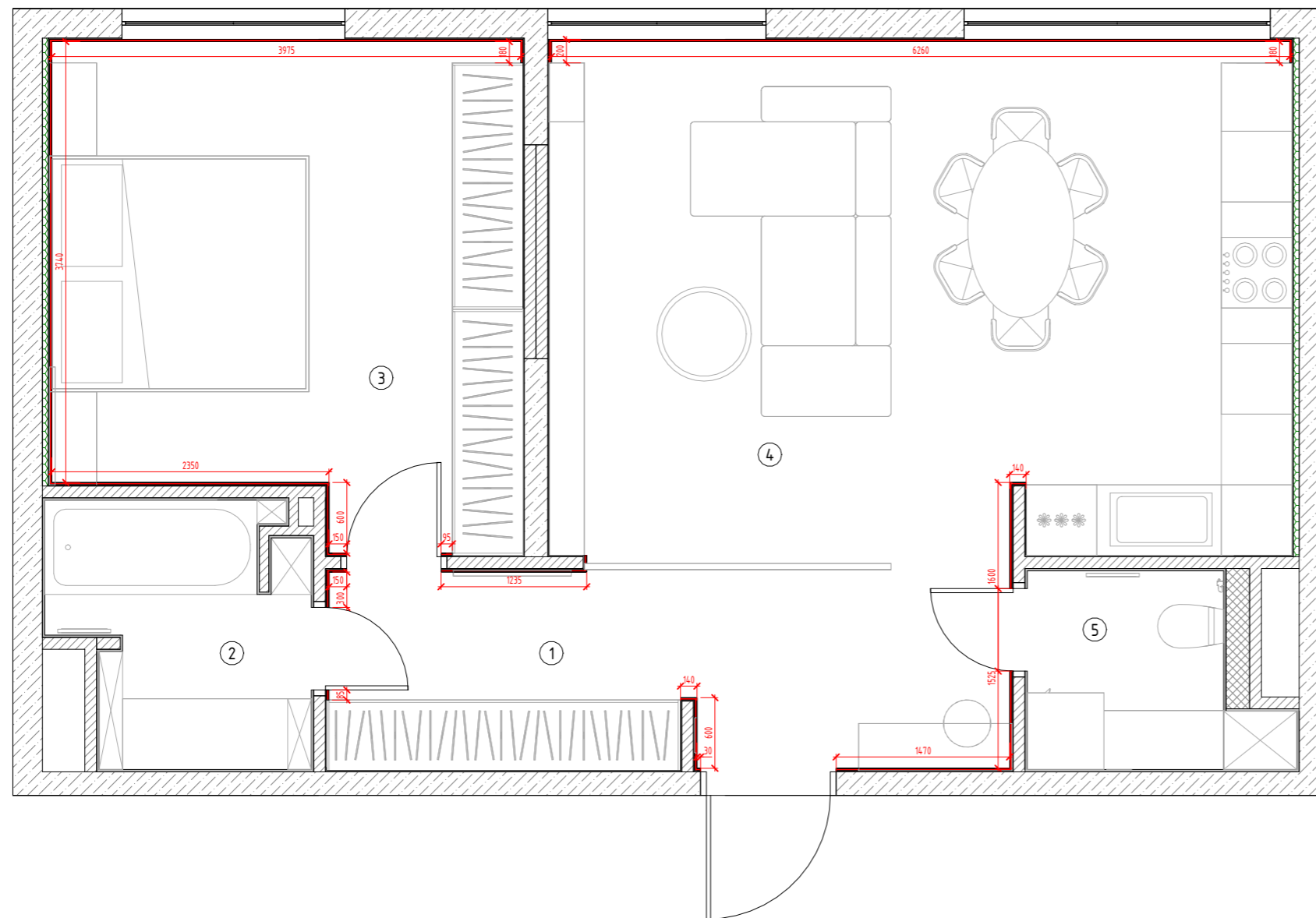

Экспликация помещений		
№	Наименование	Площадь, м <sup>2</sup>
1	Прихожая	9.86
2	Ванная	4.42
3	Спальня	16.18
4	Кухня-гостиная	27.96
5	Сан.узел	2.82
Общий итог		61.24

## Условные обозначения

— Дюрополимерный плинтус под покраску  
L = 24 п.м.

Согласовано

Взам. инв. №

Подп. и дата

Инв. № подл.

Примечание:  
1. Точное расположение напольного плинтуса уточнять по месту.

Дизайн-проект квартиры								
Изм.	Кол.уч	Лист	№ Док.	Подпись	Дата			
					19.06			
Дизайнер				Ерышева А.С.	19.06			
Проверил				Ерышева А.С.	19.06			
Заказчик				Саматов И.Ф.	19.06			
г. Москва, Винницкая ул., 8, ЖК "Настоящее"						Стадия	Лист	Листов
						РП	10	26
План плинтусов								

# План расположения зон "теплого пола"

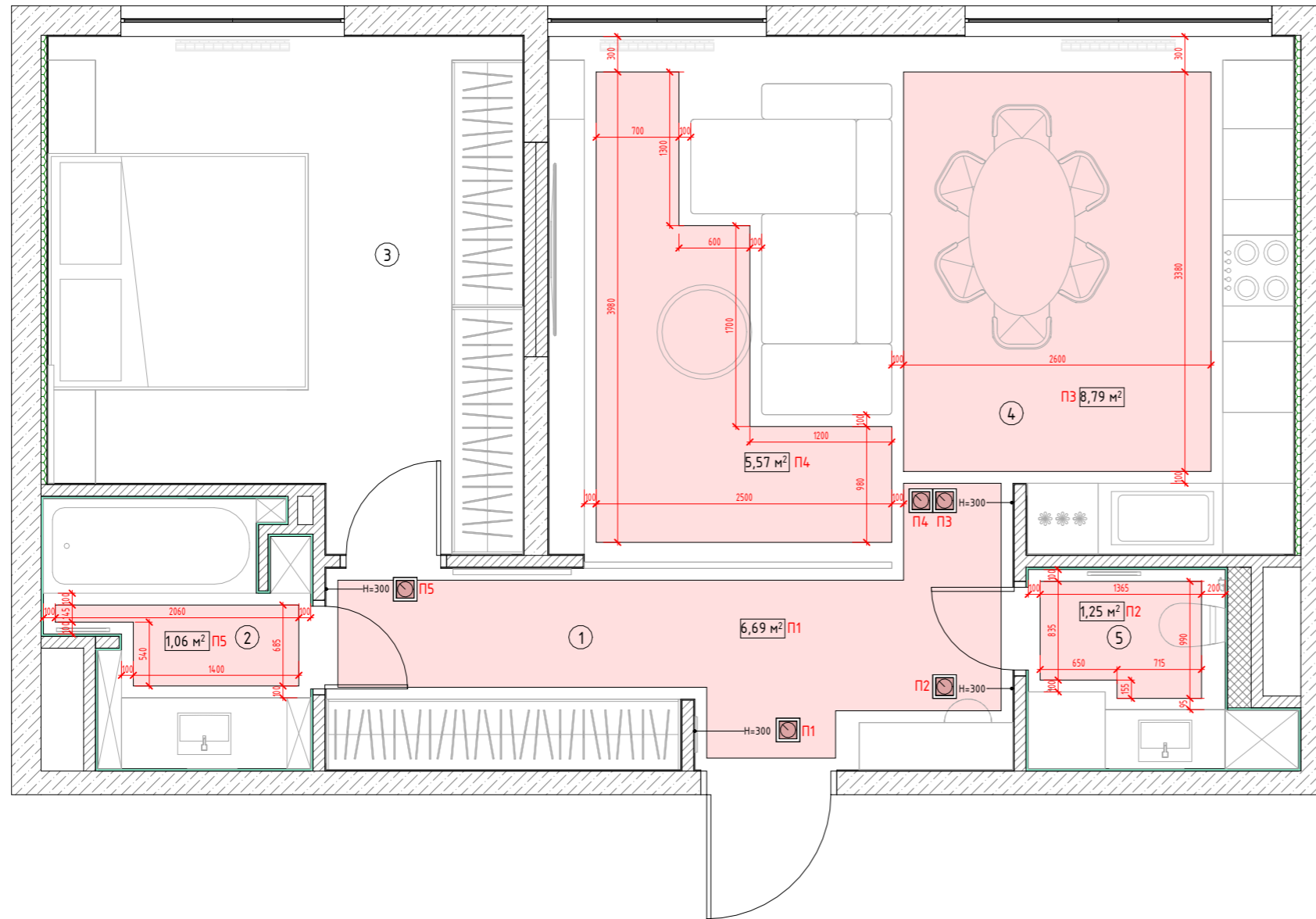

Экспликация помещений		
№	Наименование	Площадь, м <sup>2</sup>
1	Прихожая	9.86
2	Ванная	4.42
3	Спальня	16.18
4	Кухня-гостиная	27.96
5	Сан.узел	2.82
Общий итог		61.24

### Условные обозначения:

- несущие стены
- перегородки
- конструкции из ГКЛ
- шумоизоляция
- облицовка плиткой санузла ~ 20мм
- выравнивающий слой штукатурки ~ 10мм
- контуры матов электрического теплого пола ( 23,36 м<sup>2</sup>)
- терморегулятор встроенного монтажа для электрического теплого пола. Н = 300 мм

### Примечания:

1. Все размеры указаны в миллиметрах;
2. Перед началом работ все размеры и отметки проверить по месту;
3. Границы теплых полов не должны заходить на сантехнические изделия, мебель и полы из деревянных составляющих;
4. Модели терморегуляторов для теплого пола подобрать по месту;
5. Расстояния от терморегуляторов до дверных проемов и углов указаны на плане расположения розеток и выключателей с размерами;
6. Производителя пленочного электрического теплого пола определить по месту.

					Дизайн-проект квартиры				
Изм.	Кол.уч.	Лист	№ Док.	Подпись	Дата	Стадия	Лист	Листов	
					19.06	г. Москва, Винницкая ул., 8, ЖК "Настоящее"	РП	11	26
Дизайнер			Ерышева А.С.		19.06				
Проверил			Ерышева А.С.		19.06				
Заказчик			Саматов И.Ф.		19.06	План расположения зон "теплого пола"			

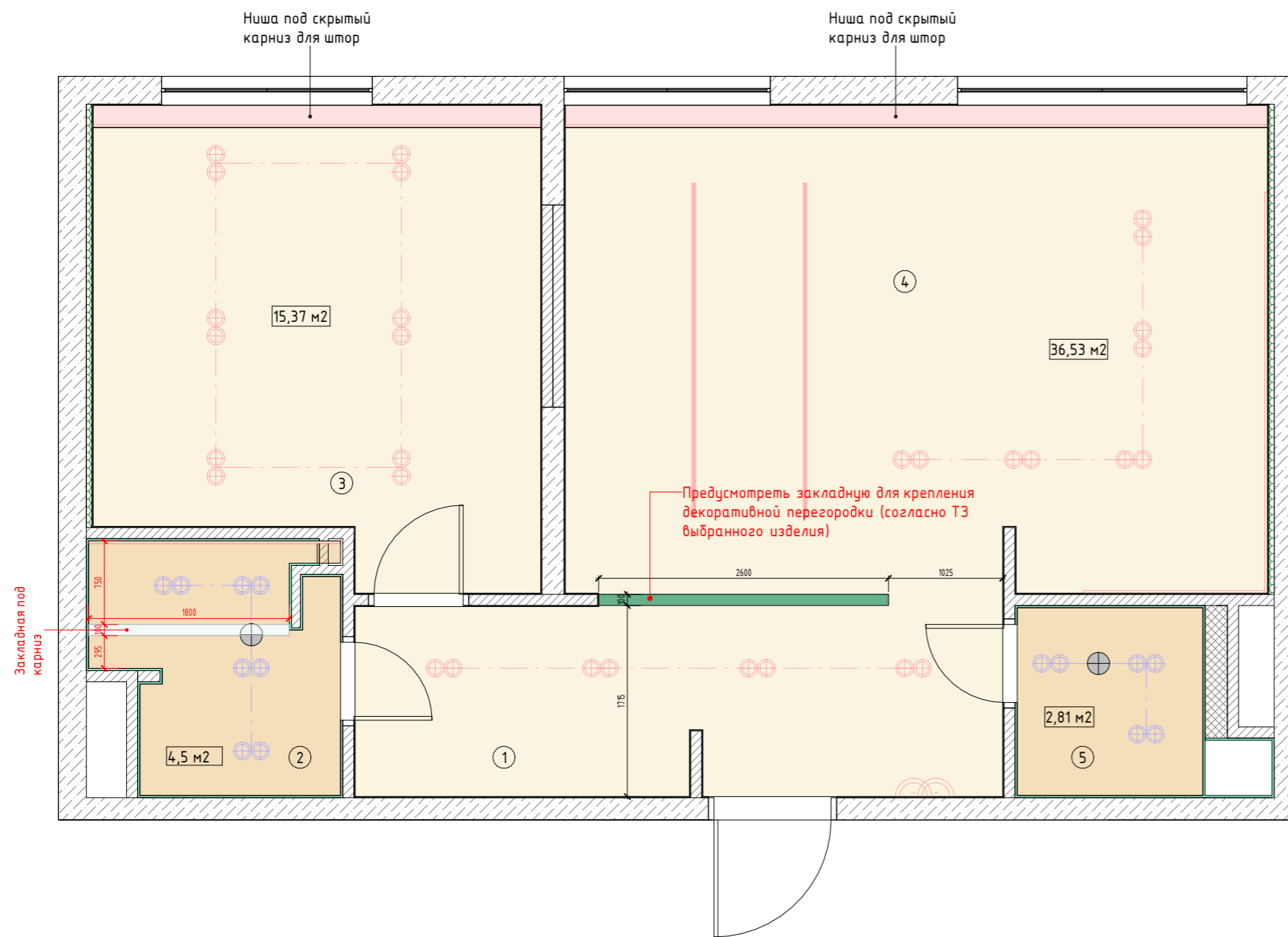

Экспликация помещений		
№	Наименование	Площадь, м <sup>2</sup>
1	Прихожая	9.86
2	Ванная	4.42
3	Спальня	16.18
4	Кухня-гостиная	27.96
5	Сан.узел	2.82
Общий итог		61.24

Условные обозначения:

- несущие стены
- перегородки
- конструкции из ГКЛ
- шумоизоляция
- облицовка плиткой санузла ~ 20мм
- выравнивающий слой штукатурки - 10мм
- Потолок натяжной белый матовый. Уровень опускания-минимальный, определить по месту (51,9 м2)
- Потолок натяжной ПВХ белый матовый. Уровень опускания-минимальный, определить по месту (7,31 м2)
- Отштукатуривание потолка с последующей покраской (2,06 м2)

**Примечания:**

1. Все размеры указаны в миллиметрах;
2. Перед началом работ все размеры и отметки проверить по месту;
3. Высоту потолка проверить по месту, отметка может измениться в зависимости от конструкций потолка;
4. Пирог потолка согласовать со строителями;
5. Предусмотреть закладные для всех светильников;
6. В местах стыка с мебелью натяжной потолок крепится к фальшпанелям, конструкцию согласовать со специалистом;
7. Перед заказом шкафов необходимо определить точные опуски потолка.

Дизайн-проект квартиры					
Изм.	Кол.уч	Лист	№ Док.	Подпись	Дата
					19.06
Дизайнер				Ерышева А.С.	19.06
Проверил				Ерышева А.С.	19.06
Заказчик				Саматов И.Ф.	19.06

г. Москва, Винницкая ул., 8, ЖК "Настоящее"			Стадия	Лист	Листов
			РП	12	26
План потолков					

Согласовано

Взам. инв. №

Подп. и дата

Инв. № подл.

# План освещения

Экспликация помещений		
№	Наименование	Площадь, м <sup>2</sup>
1	Прихожая	9.86
2	Ванная	4.42
3	Спальня	16.18
4	Кухня-гостиная	27.96
5	Сан.узел	2.82
Общий итог		61.24

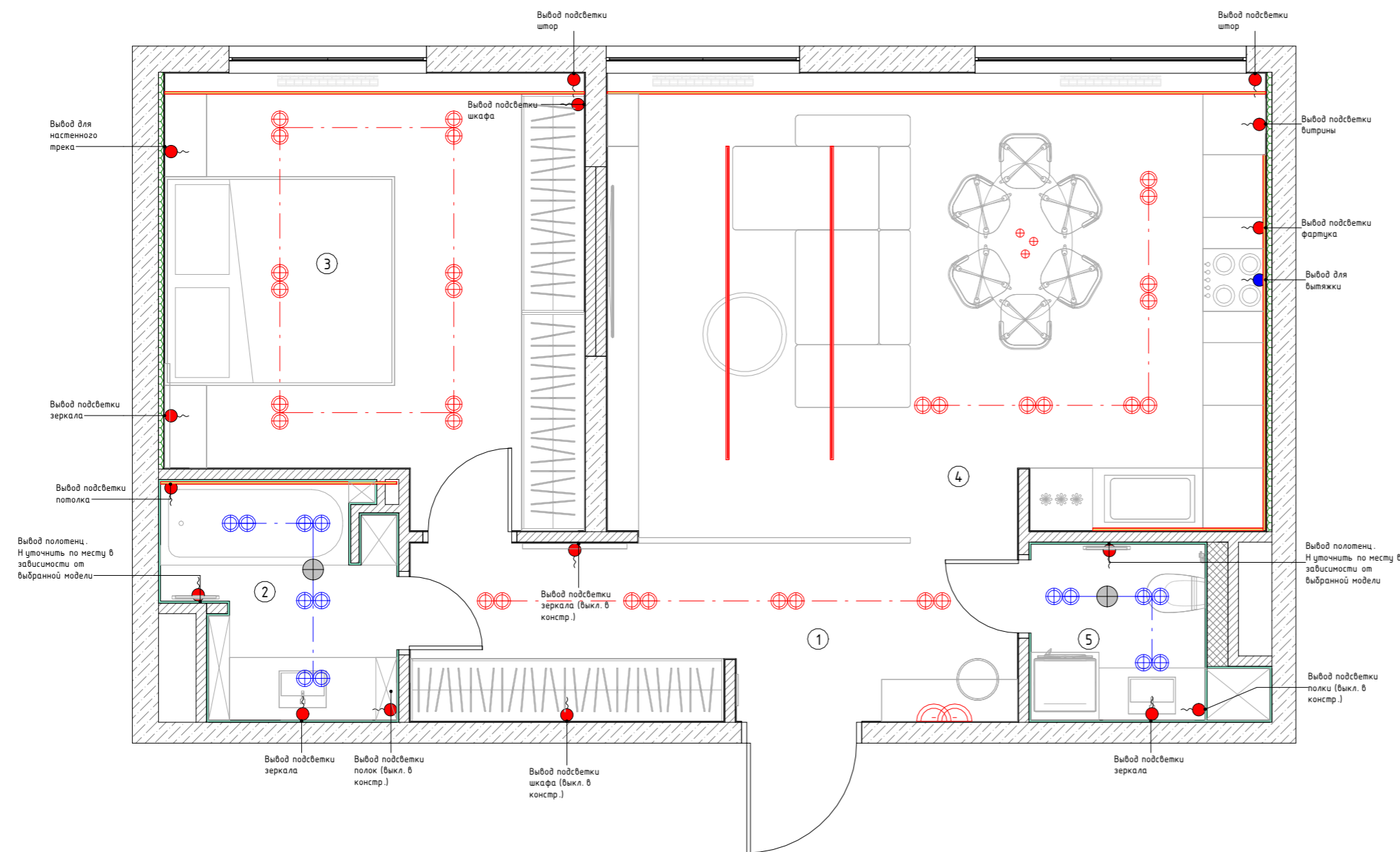

## Условные обозначения:

- несущие стены
- перегородки
- конструкции из ВГКЛ
- шумоизоляция
- облицовка плиткой санузла ~ 20мм
- выравнивающий слой штукатурки ~ 10мм
- светодиодная лента
- трековая система освещения встроенная
- подвесной светильник
- бра
- люстра
- точечный встроенный светильник
- точечный встроенный светильник (влагозащищенный)
- точечный накладной светильник
- точечный накладной светильник (влагозащищенный)
- отверстие под вытяжку

## Примечания:

- Все размеры указаны в миллиметрах;
- Перед началом работ все размеры и отметки проверить по месту;
- Привязка дается по центру группы;
- Предусмотреть закладные для всех светильников;
- При заказе встроенных светильников учесть рекомендации производителя к конструкции потолка. Монтаж производить согласно тех.условиям производителя;
- Размещение трансформаторов для светодиодных лент уточнить по месту;
- Все электрические выходы (в том числе для люстр и подвесов) сделать с запасом не менее 1000 мм.

Дизайн-проект квартиры					
Изм.	Кол.уч	Лист	№ Док.	Подпись	Дата
					19.06
Дизайнер			Ерышева А.С.		19.06
Проверил			Ерышева А.С.		19.06
Заказчик			Саматов И.Ф.		19.06

г. Москва, Винницкая ул., в. ЖК "Настоящее"	Стадия	Лист	Листов
	РП	13	26

План освещения

# План освещения с размерами

Экспликация помещений		
№	Наименование	Площадь, м <sup>2</sup>
1	Прихожая	9.86
2	Ванная	4.42
3	Спальня	16.18
4	Кухня-гостиная	27.96
5	Сан.узел	2.82
Общий итог		61.24

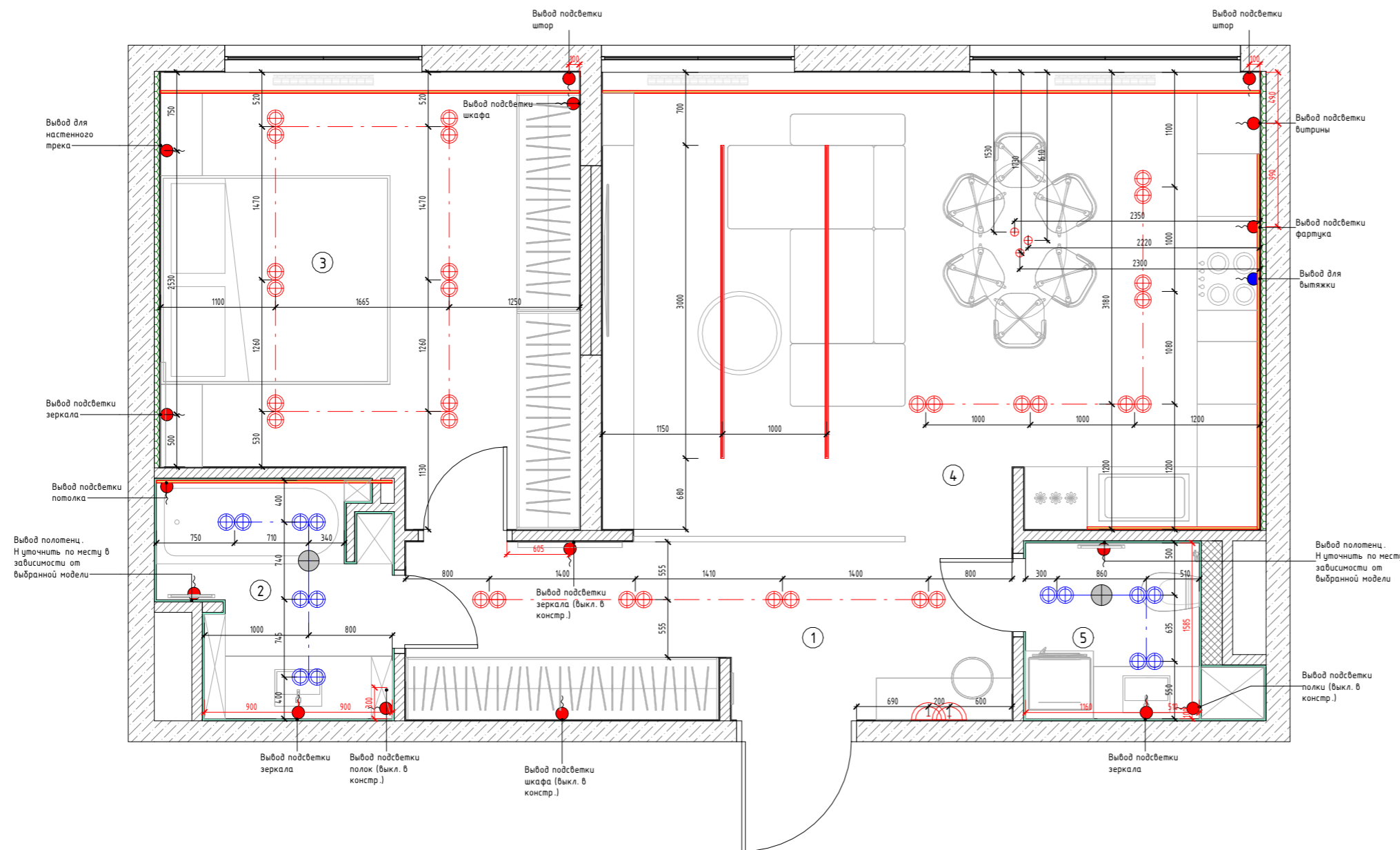

## Условные обозначения:

- несущие стены
- перегородки
- конструкции из ВГКЛ
- шумоизоляция
- облицовка плиткой санузла ~ 20мм
- выравнивающий слой штукатурки ~ 10мм
- светодиодная лента
- трековая система освещения встроенная
- подвесной светильник
- бра
- люстра
- точечный встроенный светильник
- точечный встроенный светильник (влагозащищенный)
- точечный накладной светильник
- точечный накладной светильник (влагозащищенный)
- отверстие под вытяжку

## Примечания:

1. Все размеры указаны в миллиметрах;
2. Перед началом работ все размеры и отметки проверить по месту;
3. Привязка дается по центру группы;
4. Предусмотреть закладные для всех светильников;
5. При заказе встроенных светильников учесть рекомендации производителя к конструкции потолка. Монтаж производить согласно тех.условиям производителя;
6. Размещение трансформаторов для светодиодных лент уточнить по месту;
7. Все электрические выходы (в том числе для люстр и подвесов) сделать с запасом не менее 1000 мм.

Дизайн-проект квартиры							
Изм.	Кол.уч	Лист	№ Док.	Подпись	Дата		
					19.06		
Дизайнер			Ерышева А.С.		19.06		
Проверил			Ерышева А.С.		19.06		
Заказчик			Саматов И.Ф.		19.06		
г. Москва, Винницкая ул., в, ЖК "Настоящее"					Стадия	Лист	Листов
					РП	14	26
					План освещения с размерами		

# План привязки выключателей

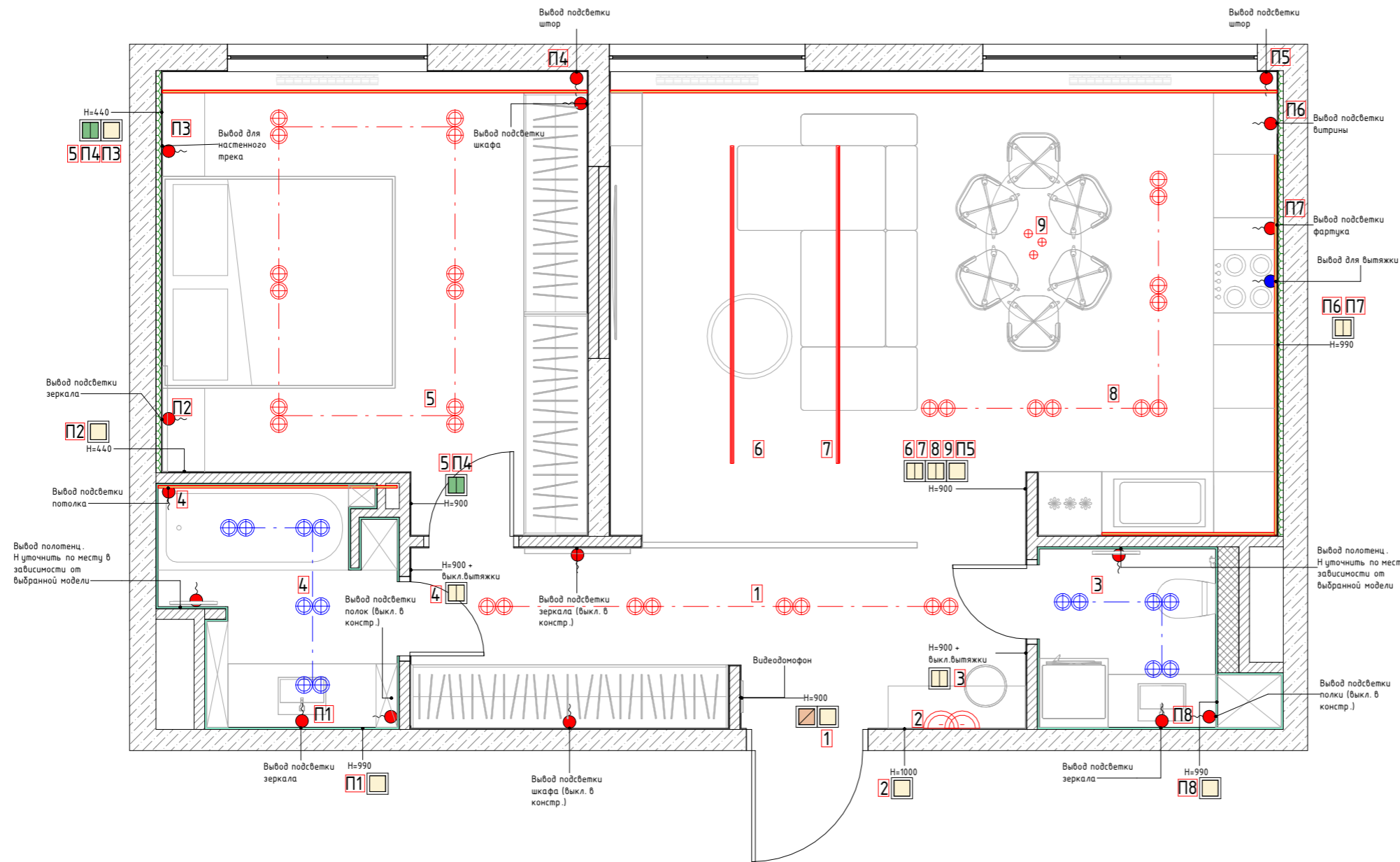

## Условные обозначения:

- несущие стены
- перегородки
- конструкции из ВГКЛ
- шумоизоляция
- облицовка плиткой санузла ~ 20мм
- выравнивающий слой штукатурки ~ 10мм
- светодиодная лента
- трековая система освещения встроенная
- подвесной светильник
- бра
- люстра
- точечный встроенный светильник
- точечный встроенный светильник (влагозащищенный)
- точечный накладной светильник
- точечный накладной светильник (влагозащищенный)
- одноклавишный выкл.
- двухклавишный выкл.
- одноклавишный проходной выкл.
- двухклавишный проходной выкл.
- выкл. света во всех помещениях

## Примечания:

1. Все размеры указаны в миллиметрах;
2. Перед началом работ все размеры и отметки проверить по месту;
3. Расстояния от выключателей до дверных проемов и углов указаны на плане расположения розеток и выключателей с размерами;
4. Высоты выключателей указаны от уровня "чистого пола".
5. Предусмотреть выходы для подсветки по периметру пола и потолка

Экспликация помещений		
№	Наименование	Площадь, м <sup>2</sup>
1	Прихожая	9.86
2	Ванная	4.42
3	Спальня	16.18
4	Кухня-гостиная	27.96
5	Сан.узел	2.82
Общий итог		61.24

Дизайн-проект квартиры							
Изм.	Кол.уч	Лист	№ Док.	Подпись	Дата		
					19.06		
Дизайнер				Ерышева А.С.	19.06		
Проверил				Ерышева А.С.	19.06		
Заказчик				Саматов И.Ф.	19.06		
г. Москва, Винницкая ул., 8, ЖК "Настоящее"					Стадия	Лист	Листов
					РП	15	26
План привязки выключателей							

# План расположения розеток

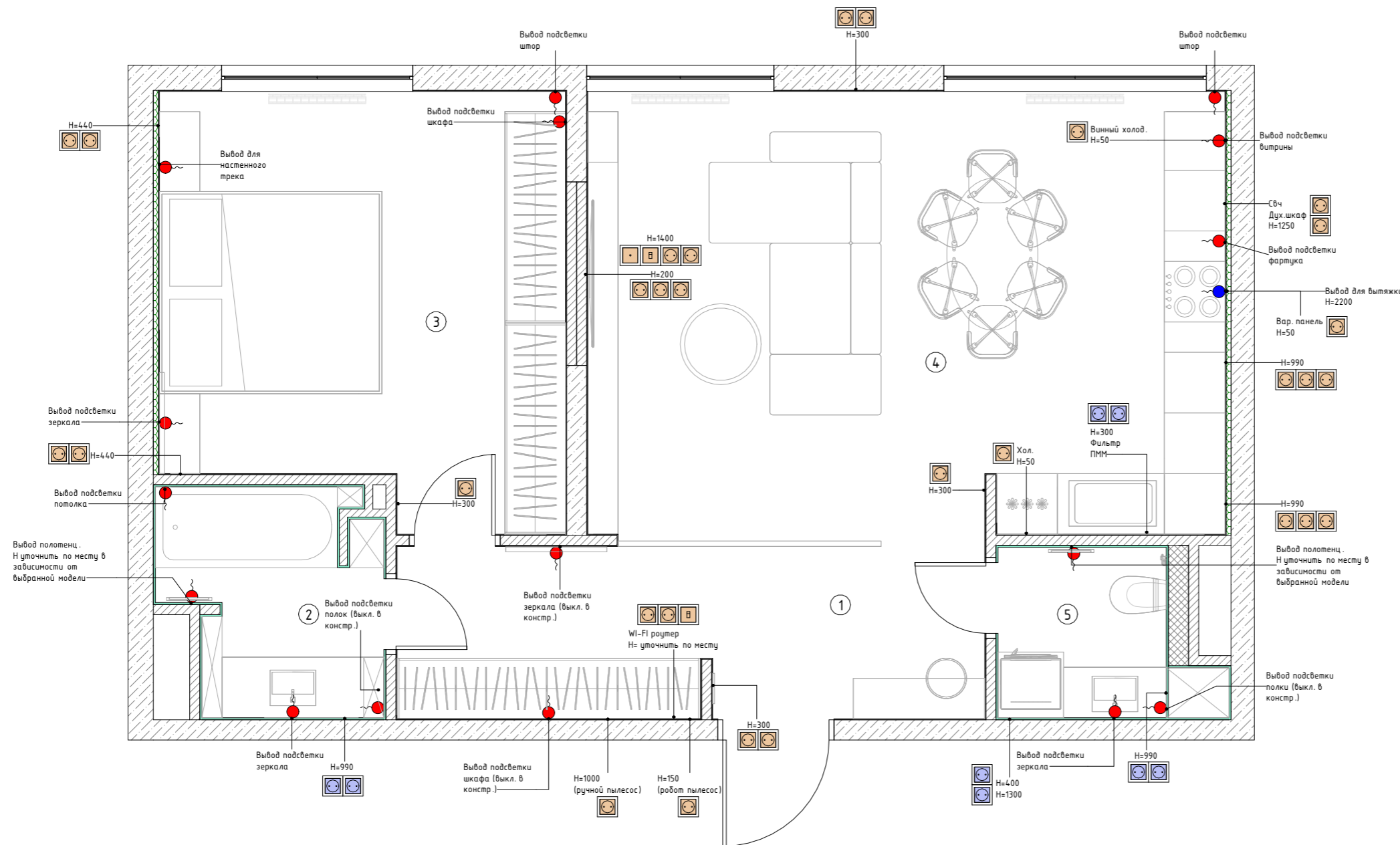

Экспликация помещений		
№	Наименование	Площадь, м <sup>2</sup>
1	Прихожая	9.86
2	Ванная	4.42
3	Спальня	16.18
4	Кухня-гостиная	27.96
5	Сан.узел	2.82
Общий итог		61.24

## Условные обозначения:

- несущие стены
- перегородки
- конструкции из ВГКЛ
- шумоизоляция
- облицовка плиткой санузла ~ 20мм
- выравнивающий слой штукатурки ~ 10мм
- электрическая розетка
- влагозащищенная розетка
- интернет розетка
- TV розетка
- кабель канал
- видеодомофон
- электрощит
- электровывод
- вывод для вытяжки

## Примечания:

- Все размеры указаны в миллиметрах;
- Перед началом работ все размеры и отметки проверить по месту;
- Привязка дается по центру группы и указана на плане расположения розеток и выключателей с размерами;
- Высота розеток указана от уровня "чистого пола";
- Расстановка электрических выводов, выключателей и розеток в зоне кухонной мебели является предварительной и будет уточнена изготовителем после утверждения Заказчиком модели кухни и расстановки баз;
- Перед закупкой розеток уточнить у подрядчика-технолога по электрооборудованию необходимое количество, мощность и характеристики;
- Все электровыводы (в том числе для люстр и подвесов) сделать с запасом не менее 1000 мм;
- Мощность и точное расположение электровыводов определяется после подбора оборудования;
- Расположение электрощита и место установки wi-fi роутера уточнить со специалистом;
- Расположение и количество выводов для электрокарнизов зависит от количества управляемых штор, уточнить по месту.
- Предусмотреть выводы для подсветки по периметру пола и потолка

Изм.					Дизайн-проект квартиры			
Кол.уч	Лист	№Док.	Подпись	Дата	Стадия	Лист	Листов	
				19.06	г. Москва, Винницкая ул., в. ЖК "Настоящее"	РП	16	26
Дизайнер	Ерышева А.С.			19.06				
Проверил	Ерышева А.С.			19.06				
Заказчик	Саматов И.Ф.			19.06	План расположения розеток			

Согласовано

Взам. инв. №

Подп. и дата

Инв. № подл.

# План расположения розеток и выключателей с размерами

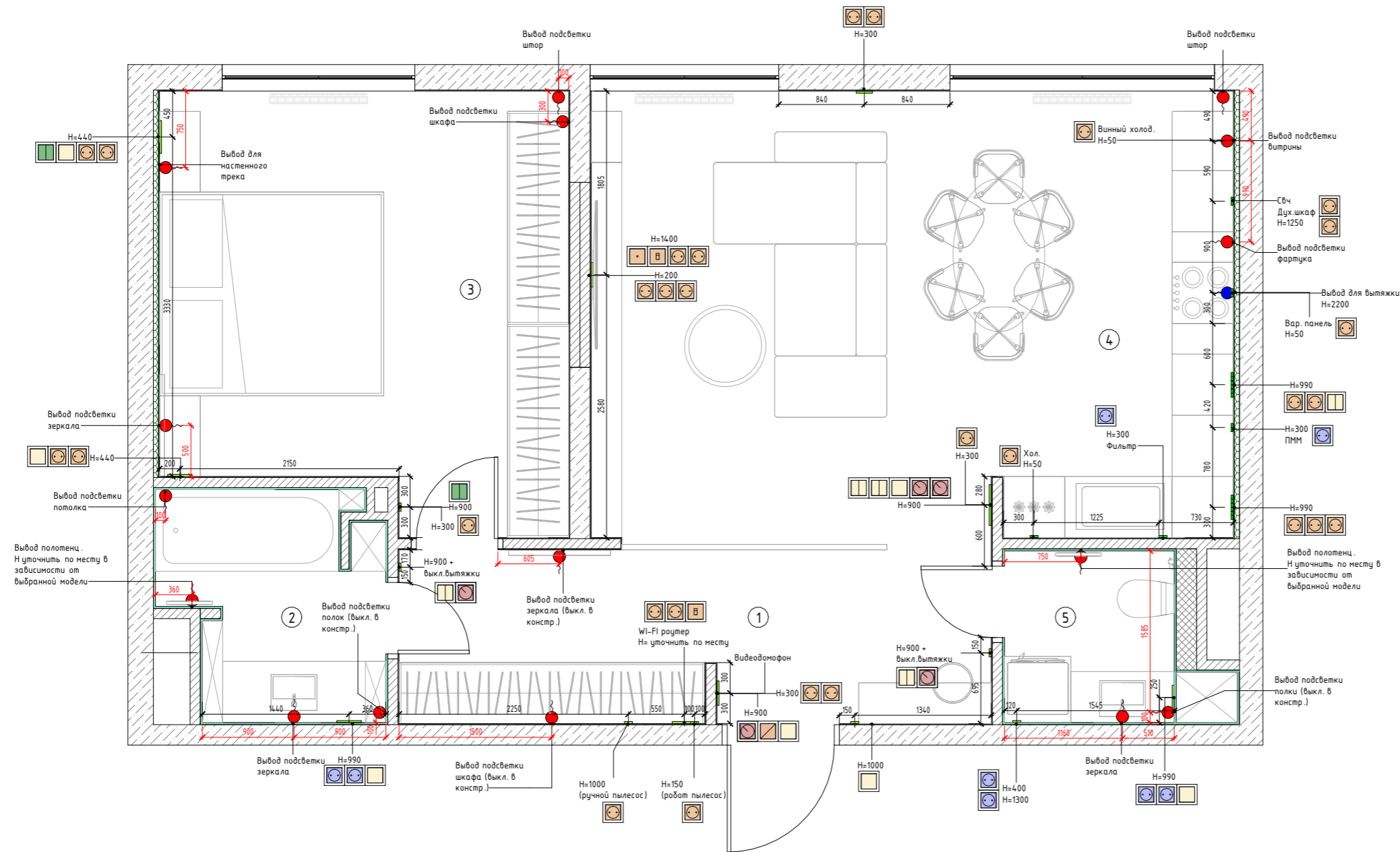

- Условные обозначения:**
- несущие стены
  - перегородки
  - конструкции из ВГКЛ
  - шумоизоляция
  - облицовка плиткой санузла - 20мм
  - выравнивающий слой штукатурки - 10мм
  - ЭЩ - электрощит
  - электровывод
  - вывод для вытяжки
  - вывод для полотенцесушителя
  - видеодомофон (H=1500)
  - электрическая розетка
  - влагозащищенная розетка
  - интернет розетка
  - кабель канал
  - одноклавишный выкл.
  - двухклавишный выкл.
  - одноклавишный проходной выкл.
  - двухклавишный проходной выкл.
  - выкл. света во всех помещениях
  - 1-постовая рамка черная
  - 2-постовая рамка черная
  - 3-постовая рамка черная
  - 4-постовая рамка черная

**Примечания:**

- Все размеры указаны в миллиметрах;
- Перед началом работ все размеры и отметки проверить по месту;
- Прибязка дается по центру группы и указана на плане расположения розеток и выключателей с размерами;
- Высота розеток указана от уровня "чистого пола";
- Расстановка электрических выводов, выключателей и розеток в зоне кухонной мебели является предварительной и будет уточнена изготовителем после утверждения Заказчиком модели кухни и расстановки баз;
- Перед закупкой розеток уточнить у подрядчика -технолога по электрооборудованию необходимое количество, мощность и характеристики;
- Все электровыводы (в том числе для люстр и подвесов) сделать с запасом не менее 1000 мм;
- Мощность и точное расположение электровыводов определяется после подбора оборудования;
- Расположение электрощита и место установки wi-fi роутера уточнить со специалистом;
- Расположение и количество выводов для электрокарнизов зависит от количества управляемых штор, уточнить по месту.
- Предусмотреть выводы для подсветки по периметру Пола и потолка

Экспликация помещений		
№	Наименование	Площадь, м <sup>2</sup>
1	Прихожая	9.86
2	Ванная	4.42
3	Спальня	16.18
4	Кухня-гостиная	27.96
5	Сан.узел	2.82
Общий итог		61.24

Дизайн-проект квартиры								
Изм.	Кол.уч	Лист	№Док.	Подпись	Дата			
					19.06			
Дизайнер				Ерышева А.С.	19.06			
Проверил				Ерышева А.С.	19.06			
Заказчик				Саматов И.Ф.	19.06			
г. Москва, Винницкая ул., 8, ЖК "Настоящее"								
						Стадия	Лист	Листов
						РП	17	26
План расположения розеток и выключателей с размерами								

Согласовано

Взам. инв. №

Подп. и дата



Инв. № подл.

# План расстановки радиаторов и кондиционеров

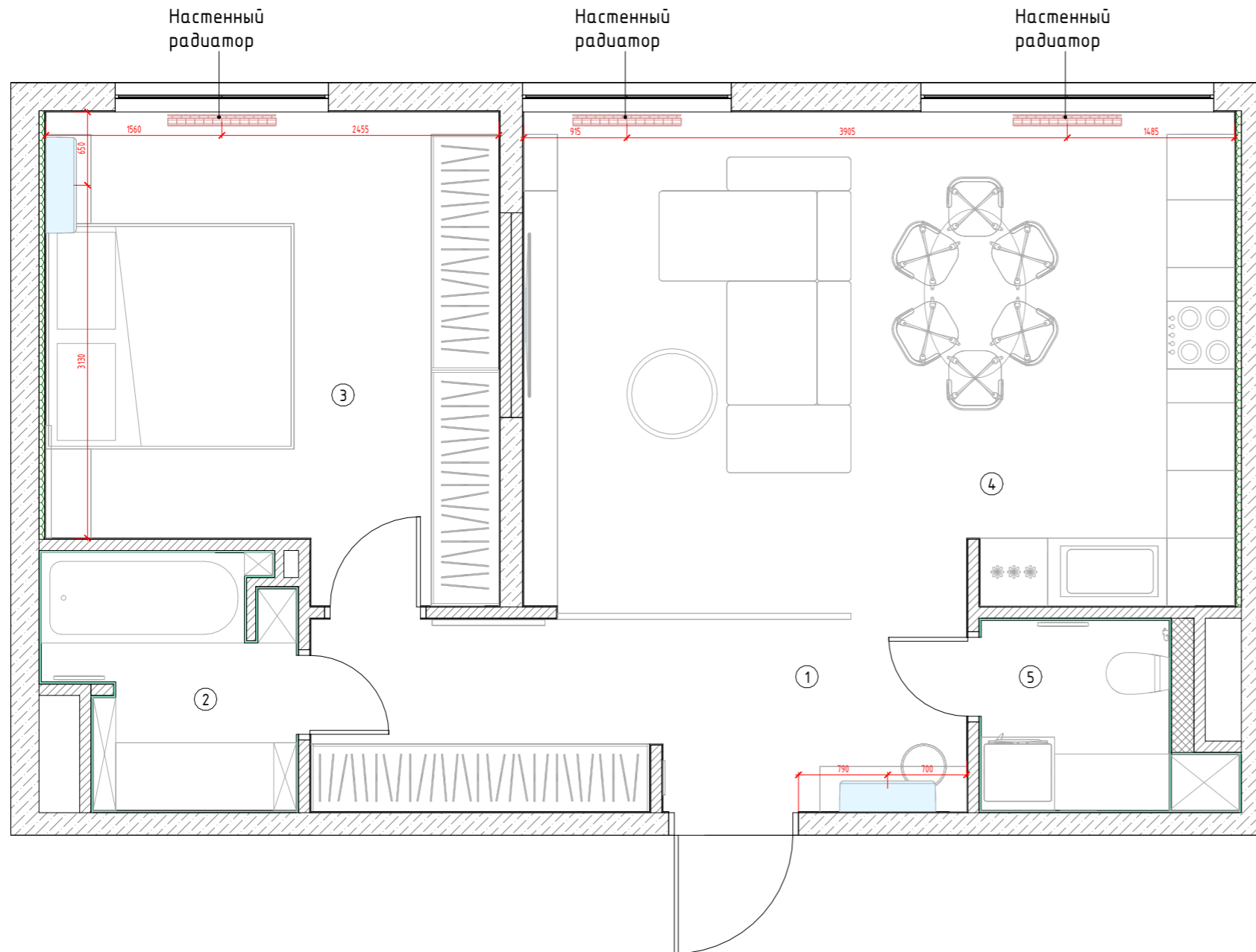
Горизонтальный радиатор Goliana P30 H (ral 9016)  
 Рекомендуется нижнее боковое подключение, согласовать с прорабом.  
 Радиаторы закупить, согласно тепловому расчёту помещений  
 Предварительное расположение кондиционеров, согласовать с  
 техническим специалистом



Экспликация помещений		
№	Наименование	Площадь, м <sup>2</sup>
1	Прихожая	9.86
2	Ванная	4.42
3	Спальня	16.18
4	Кухня-гостиная	27.96
5	Сан.узел	2.82
Общий итог		61.24

Условные обозначения:  
 - радиатор настенный  
 - кондиционер

Согласовано	

Инва. № подл.	
Подп. и дата	
Взам. инв. №	

Примечание:  
 1. Расположение кондиционеров уточнить с монтажной организацией;  
 2. Размер кондиционеров и модель уточнять по месту;  
 3. Размер, расположение и подключение радиатора настенного уточнять по месту

Дизайн-проект квартиры						
Изм.	Кол.уч	Лист	№ Док.	Подпись	Дата	
					19.06	г. Москва, Винницкая ул., 8, ЖК "Настоящее"
Дизайнер			Ерышева А.С.		19.06	
Проверил			Ерышева А.С.		19.06	
Заказчик			Саматов И.Ф.		19.06	РП
План расстановки радиаторов и кондиционеров						Листов
						18
						26

# Развертки ванной. Раскладка плитки

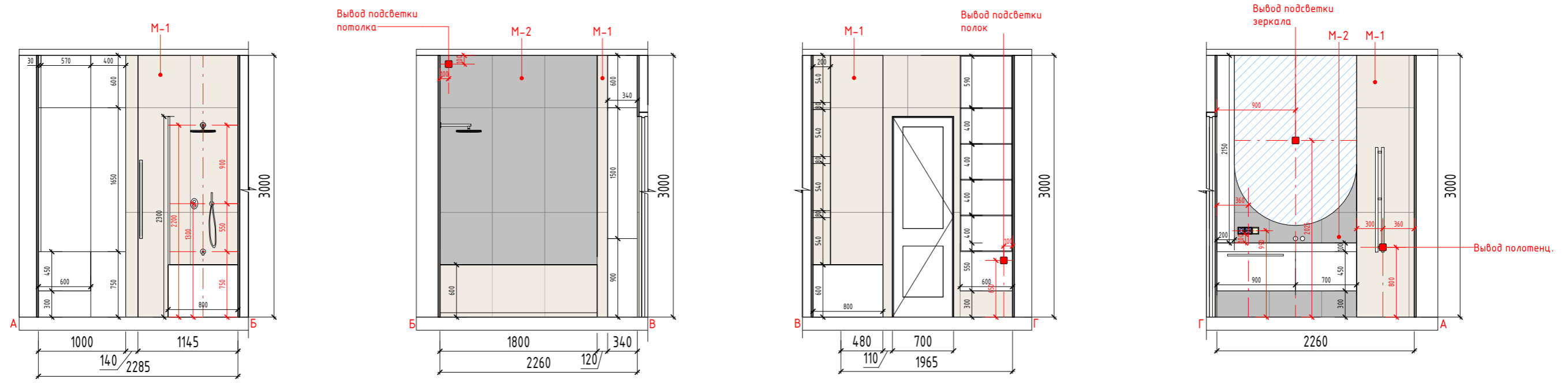

Согласовано

Взам. инв. №

Подп. и дата

Инв. № подл.

План-схема санузла

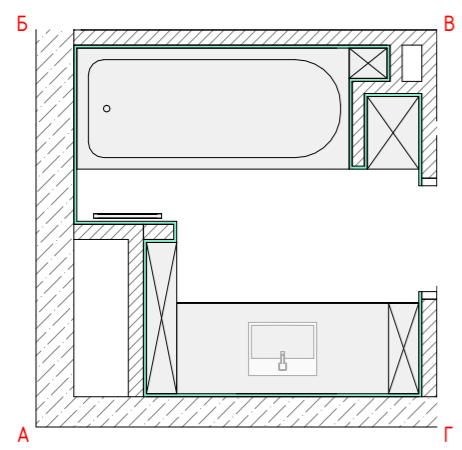

План-схема расположения  
напольного покрытия

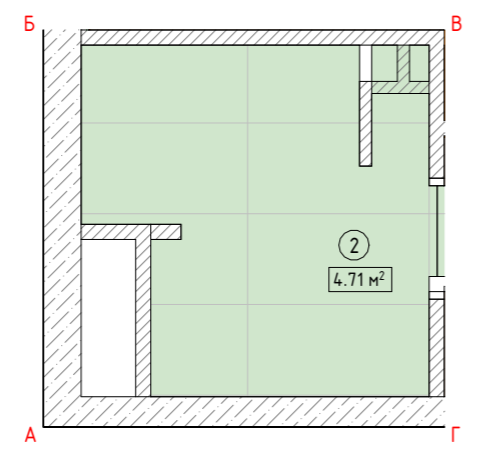

**Примечание:**  
 1. Смотреть совместно с 3D;  
 2. Размеры даны проектные, уточнить по месту;  
 3. Монтаж конструкций из ГКЛ производить после прокладки коммуникаций;  
 4. Расположение вытяжной вентиляции согласовать по месту.

- Условные обозначения:**
- одинарный/двойной выключатель
  - розетка влагостойкая
  - вывод для подсветки
  - M-1/ П-1 маркировка материала/ плитки

Поз.	Наименование	Площадь, м <sup>2</sup>	Кол-во, шт.
M-1	Керамогранитная плитка 120x60 светлая	17,98	39
M-2	Керамогранитная плитка 120x60 темная	10,32	15

Поз.	Наименование	Площадь, м <sup>2</sup>	Кол-во, шт.
П-1	Керамогранитная плитка 120x60	45,98	70

\*Количество напольного покрытия рассчитано с учетом коридора, кухни-гостиной и санузла

Дизайн-проект квартиры					
Изм.	Кол.уч	Лист	№ Док.	Подпись	Дата
					19.06
Дизайнер				Ерышева А.С.	19.06
Проверил				Ерышева А.С.	19.06
Заказчик				Саматов И.Ф.	19.06

г. Москва, Винницкая ул., в. ЖК "Настоящее"		
Стадия	Лист	Листов
РП	19	26

# Развертки санузла. Раскладка плитки

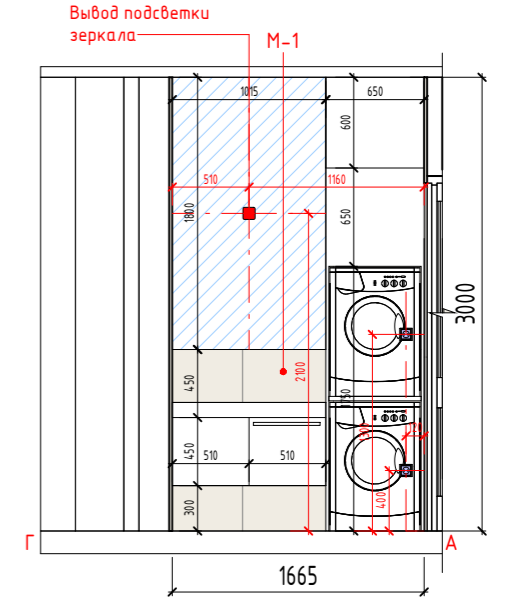
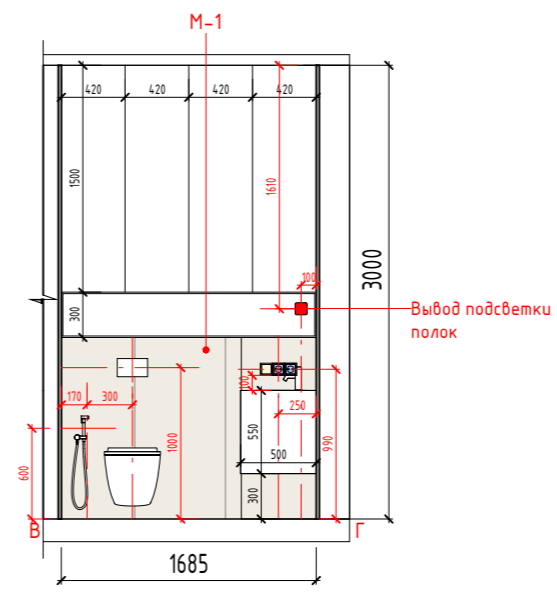
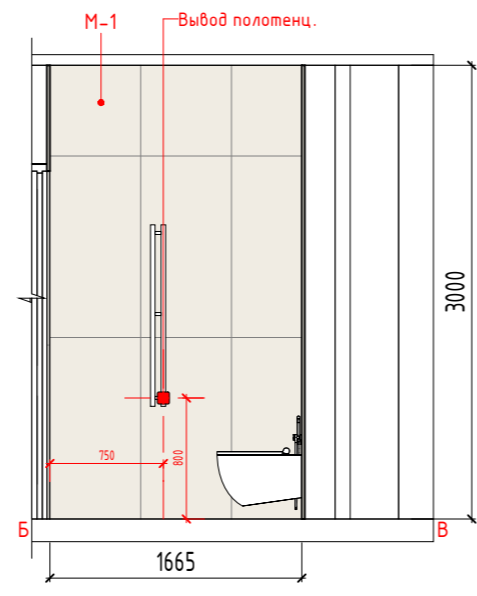
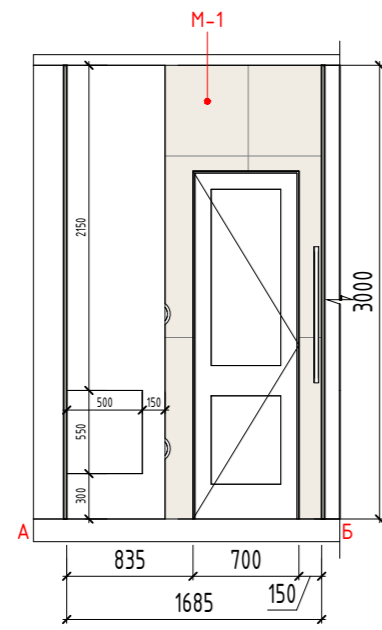

- Условные обозначения:**
- одинарный/двойной выключатель
  - розетка влагостойкая
  - вывод для подсветки
  - М-1/ П-1 маркировка материала/ плитки

Ведомость материалов (настенное покрытие)			
Поз.	Наименование	Площадь, м <sup>2</sup>	Кол-во, шт.
М-1	Керамогранитная плитка 120x60	20,08	31

- Примечание:**
- Смотреть совместно с 3D;
  - Размеры даны проектные, уточнить по месту;
  - Монтаж конструкций из ГКЛ производить после прокладки коммуникаций;
  - Расположение вытяжной вентиляции согласовать по месту.

Ведомость материалов (напольное покрытие)			
Поз.	Наименование	Площадь, м <sup>2</sup>	Кол-во, шт.
П-1	Керамогранитная плитка 120x60	45,98	70

\*Количество напольного покрытия рассчитано с учетом коридора, кухни-гостиной и ванной

План-схема санузла

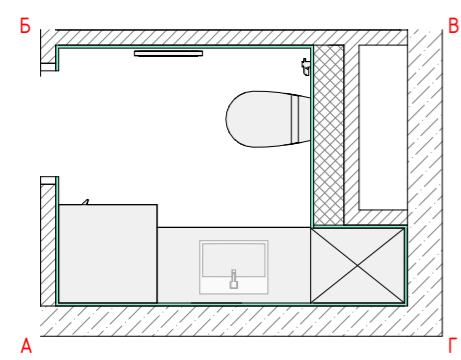

План-схема расположения напольного покрытия

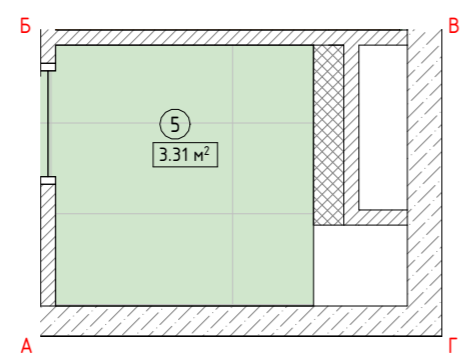

Дизайн-проект квартиры					
Изм.	Кол.уч	Лист	№Док.	Подпись	Дата
					19.06
Дизайнер				Ерышева А.С.	19.06
Проверил				Ерышева А.С.	19.06
Заказчик				Саматов И.Ф.	19.06

г. Москва, Винницкая ул., в. ЖК "Настоящее"			Стадия	Лист	Листов
Развертки санузла. Раскладка плитки			РП	20	26

Согласовано

Взам. инв. №

Подп. и дата

Инв. № подл.



# Развертки кухни-гостиной

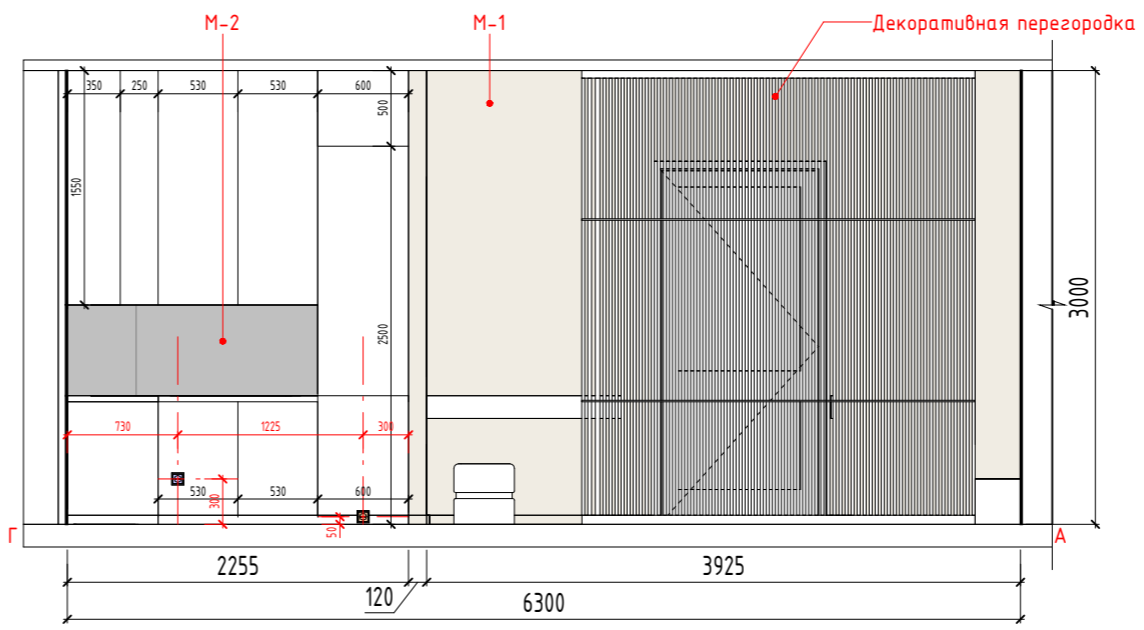
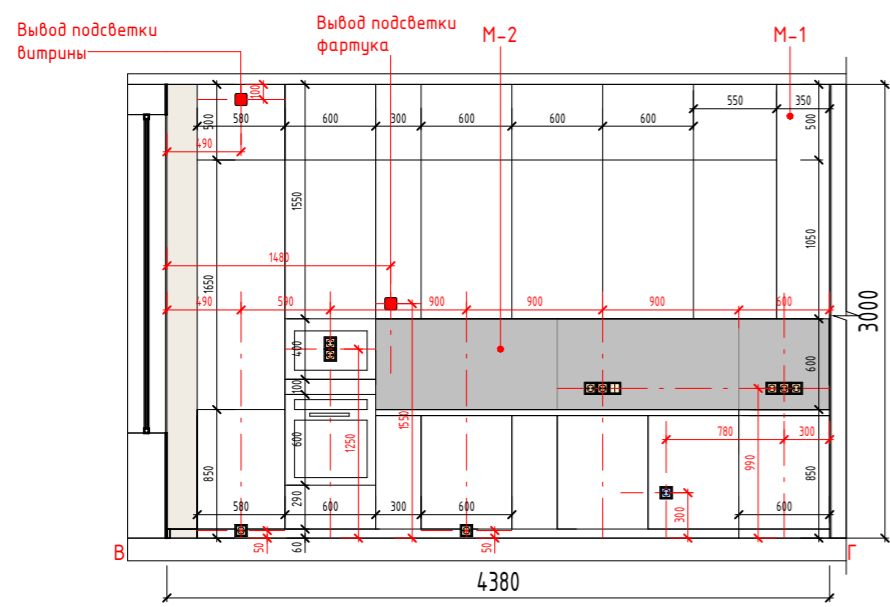
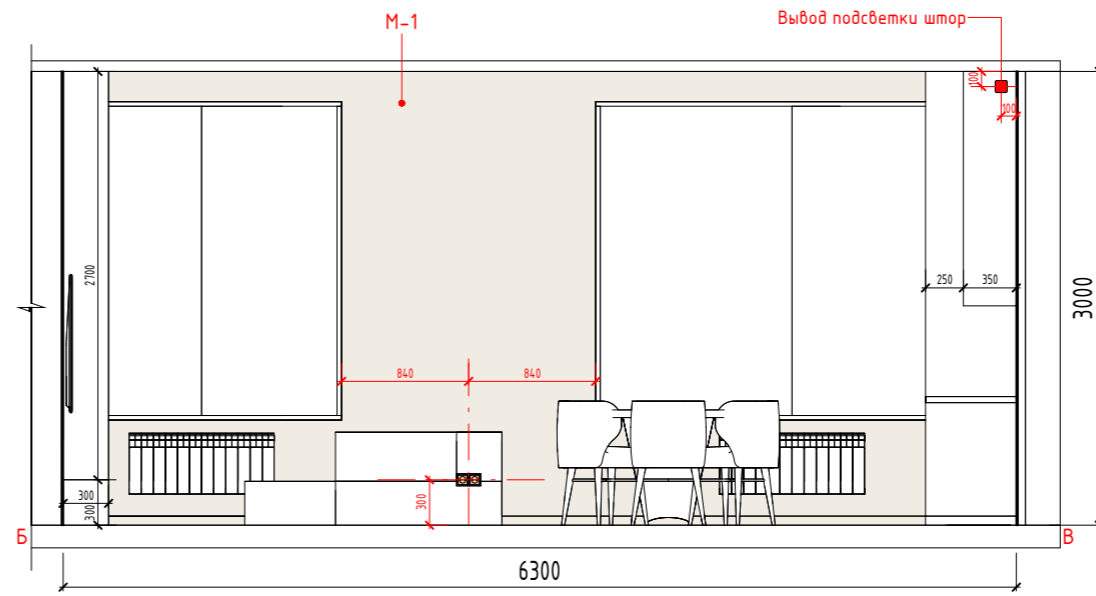
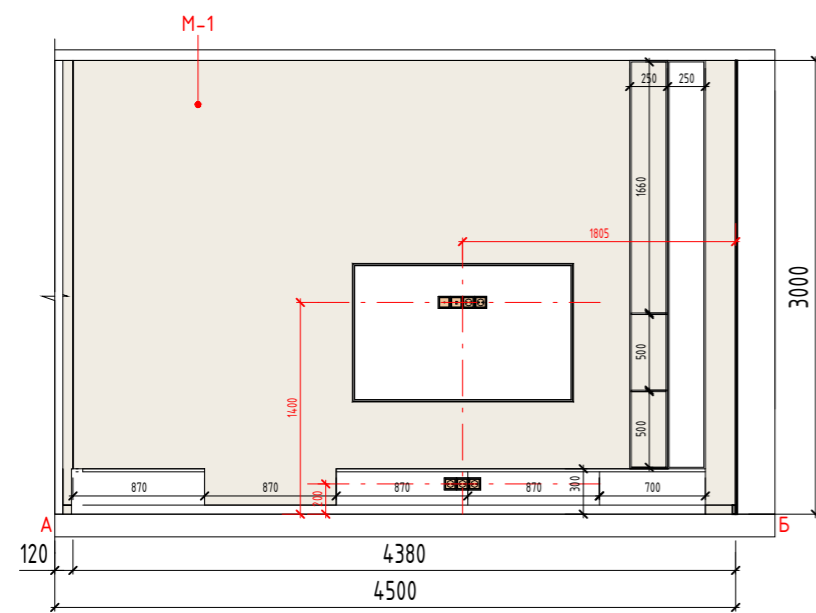

План-схема кухни-гостиной

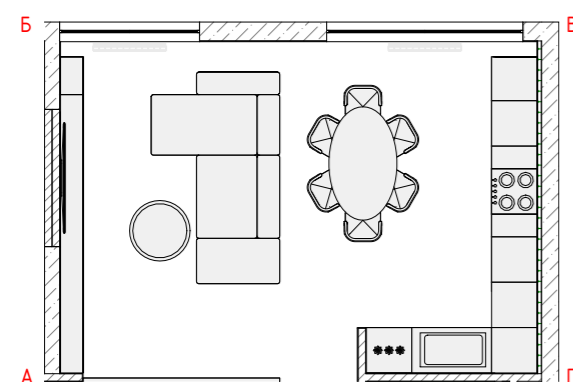

### Условные обозначения:

- одинарный/двойной выключатель
- одинарный/двойной проходной выключатель
- выкл. света во всех помещениях
- розетка электрическая
- розетка влагостойкая
- интернет розетка
- вывод для подсветки

M-1/ П-1/ Л-1 маркировка материала/ плитки

Примечание:  
1. Смотреть совместно с 3D;  
2. Размеры даны проектные, уточнить по месту;

### Ведомость материалов (настенное покрытие)

Поз.	Наименование	Площадь, м <sup>2</sup>	Кол-во, шт.
M-1	Краска белая	44,29	
M-2	Керамогранитная плитка 120x60 (фартук)	2,79	4

### Ведомость материалов (напольное покрытие)

Поз.	Наименование	Площадь, м <sup>2</sup>	Кол-во, шт.
П-1	Керамогранитная плитка 120x60	45,98	70

\*Количество напольного покрытия рассчитано с учетом коридора, санузла и ванной

### Дизайн-проект квартиры

Изм.	Кол.уч.	Лист	№ Док.	Подпись	Дата	Стадия	Лист	Листов
					19.06	г. Москва, Винницкая ул., в. ЖК "Настоящее"	РП	22
Дизайнер			Ерышева А.С.		19.06			
Проверил			Ерышева А.С.		19.06			
Заказчик			Саматов И.Ф.		19.06	Развертки кухни-гостиной		

Согласовано

Взам. инв. №



Подп. и дата

Инв. № подл.





# Спецификация напольных покрытий и отделочных материалов

## Спецификация напольных покрытий

Поз. №	Изображение	Наименование	Помещение	Площадь	Итого	Примечание	Ссылка
1		Керамогранит Italon Charme Evo Onyx Nat Rett 60x120	1 Прихожая 2 Ванная 4 Кухня-гостинная 5 Сан.узел	37,96 м <sup>2</sup> 4,71 м <sup>2</sup> 3,31 м <sup>2</sup>	45,98 м <sup>2</sup>	без учета на отходы и подрезку	<a href="https://www.italonceramica.ru/ru/kollektsii/sharm-evo/keramogranit/oniks/naturalnyj-60x120-cm/">https://www.italonceramica.ru/ru/kollektsii/sharm-evo/keramogranit/oniks/naturalnyj-60x120-cm/</a>
2		Паркетная доска COSWICK Кедр	3 Спальня	16,18 м <sup>2</sup>	16,18 м <sup>2</sup>	без учета на отходы и подрезку	<a href="https://www.coswick.ru/natural/keдр/">https://www.coswick.ru/natural/keдр/</a>

## Спецификация отделочных материалов

Поз. №	Изображение	Наименование	Помещение	Площадь	Итого	Примечание	Ссылка
1		Керамогранит Italon Charme Evo Onyx Nat Rett 60x120	2 Ванная 5 Сан.узел	17,98 м <sup>2</sup> 20,08 м <sup>2</sup>	38,06 м <sup>2</sup>	без учета на отходы и подрезку	<a href="https://www.italonceramica.ru/ru/kollektsii/sharm-evo/keramogranit/oniks/naturalnyj-60x120-cm/">https://www.italonceramica.ru/ru/kollektsii/sharm-evo/keramogranit/oniks/naturalnyj-60x120-cm/</a>
2		Керамогранит Italon Stellaris tuscania grey 60x120	2 Ванная 4 Кухня-гостинная	10,32 м <sup>2</sup> 2,79 м <sup>2</sup>	13,11 м <sup>2</sup>	без учета на отходы и подрезку	<a href="https://www.italonceramica.ru/ru/kollektsii/stellaris/keramogranit/tuscania-grej/naturalnyj-60x120-cm/">https://www.italonceramica.ru/ru/kollektsii/stellaris/keramogranit/tuscania-grej/naturalnyj-60x120-cm/</a>

Согласовано

Взам. инв. №

Подп. и дата

Инв. № подл.

Дизайн-проект квартиры					
Изм.	Кол.уч	Лист	№ Док.	Подпись	Дата
					19.06
Дизайнер			Ерышева А.С.		19.06
Проверил			Ерышева А.С.		19.06
Заказчик			Саматов И.Ф.		19.06

г. Москва, Винницкая ул., 8, ЖК "Настоящее"			Стадия	Лист	Листов
			РП	24	26

Спецификация напольных покрытий и отделочных материалов







Ведомость розеток и выключателей

Поз. №	Изображение	Наименование	Количество	Примечание	Ссылка
1		электрическая розетка	29	Donel R98 матовый карбон накладка для розетки Schuko с заземлением, со штырьками 16A 250 В-, серия DA	<a href="https://donel.su/product/da22030">https://donel.su/product/da22030</a>
2		влагозащищенная розетка	8	Donel R98 матовый карбон накладка для розетки Schuko с заземлением, со штырьками 16A 250 В-, серия DA	<a href="https://donel.su/product/da22030">https://donel.su/product/da22030</a>
3		интернет розетка	2	Donel R98 матовый карбон Накладка для розетки RJ45, 1-я, серия DA	<a href="https://donel.su/product/da83930">https://donel.su/product/da83930</a>
4		TV розетка	1	Donel R98 матовый карбон накладка для розеток TV, TV/SAT, серия DA	<a href="https://donel.su/product/da87930">https://donel.su/product/da87930</a>
5		одноклавишный выкл.	7	Donel R98 матовый карбон клавиша 1-я, серия DA	<a href="https://donel.su/product/da29630">https://donel.su/product/da29630</a>
6		двухклавишный выкл.	5	Donel R98 матовый карбон клавиша 2-я, серия DA	<a href="https://donel.su/product/da29530">https://donel.su/product/da29530</a>
7		одноклавишный проходной выкл.			
8		двухклавишный проходной выкл.	2	Donel R98 матовый карбон клавиша 2-я, серия DA	<a href="https://donel.su/product/da29530">https://donel.su/product/da29530</a>
9		выкл. света во всех помещениях	1	Donel R98 матовый карбон клавиша 1-я, серия DA	<a href="https://donel.su/product/da29630">https://donel.su/product/da29630</a>
10		терморегулятор теплого пола	5	Donel R98 матовый карбон накладка для регулятора температуры пола DTEF231, серия DA	<a href="https://donel.su/product/da14930">https://donel.su/product/da14930</a>
11		1-постовая рамка черная	13	Donel R98 матовый карбон рамка 1-я, серия DA	<a href="https://donel.su/product/da21130">https://donel.su/product/da21130</a>
12		2-постовая рамка черная	5	Donel R98 матовый карбон рамка 2-я, серия DA	<a href="https://donel.su/product/da21230">https://donel.su/product/da21230</a>
13		3-постовая рамка черная	8	Donel R98 матовый карбон рамка 3-я, серия DA	<a href="https://donel.su/product/da21330">https://donel.su/product/da21330</a>
14		4-постовая рамка черная	2	Donel R98 матовый карбон рамка 4-я, серия DA	<a href="https://donel.su/product/da21430">https://donel.su/product/da21430</a>
15		4-постовая рамка черная	1	Donel R98 матовый карбон рамка 5-я, серия DA	<a href="https://donel.su/product/da21530">https://donel.su/product/da21530</a>

Согласовано			
Взам. инв. №			
Подп. и дата			
Инв. № подл.			

Спецификация светильников

Спецификация светильников и радиаторов

Поз. №	Изображение	Наименование	Помещение	Количество	Итого	Ссылка
1		Встраиваемый светильник Intro GU10 9Вт IP 20	1 Прихожая 2 Ванная 3 Спальня 4 Кухня гостинная 5 Сан.узел	8 8 12 10 6	44	<a href="https://maytoni.ru/catalog/functional/potolochnye-svetilniki-func/potolochnye-vstraivaemye-svetilniki/svetilniki-downlight/dl110-gu10-w/">https://maytoni.ru/catalog/functional/potolochnye-svetilniki-func/potolochnye-vstraivaemye-svetilniki/svetilniki-downlight/dl110-gu10-w/</a>
2		Напольный светильник (торшер) Loom	4 Кухня гостинная	1	1	<a href="https://maytoni.ru/catalog/decorative/torshery/mod258fl-l15bs3k/">https://maytoni.ru/catalog/decorative/torshery/mod258fl-l15bs3k/</a>
3		Подвесной светильник Maya	4 Кухня гостинная	3	3	<a href="https://maytoni.ru/catalog/decorative/podvesy/p091pl-l18g3k1/">https://maytoni.ru/catalog/decorative/podvesy/p091pl-l18g3k1/</a>
4		Настенный светильник (бра) Maya	1 Прихожая	1	1	<a href="https://maytoni.ru/catalog/decorative/nastennye-svetilniki/p091wl-l21g3k/">https://maytoni.ru/catalog/decorative/nastennye-svetilniki/p091wl-l21g3k/</a>
5		Настенный светильник (бра) Maya	1 Прихожая	1	1	<a href="https://maytoni.ru/catalog/decorative/nastennye-svetilniki/p091wl-l13g3k/">https://maytoni.ru/catalog/decorative/nastennye-svetilniki/p091wl-l13g3k/</a>
6		Шинопровод для монтажа Exility в натяжной ПВХ потолок, 2м, черный	4 Кухня гостинная	2	2	<a href="https://maytoni.ru/catalog/functional/trekovye-sistemy/magnitnaya-trekovaya-sistema-exility/shinoprovod-mag/trx034-sch-422b/">https://maytoni.ru/catalog/functional/trekovye-sistemy/magnitnaya-trekovaya-sistema-exility/shinoprovod-mag/trx034-sch-422b/</a>
7		Настольная лампа Maytoni Loom MOD258TL-L8BS3K, LED Лампу	3 Спальня	1	1	<a href="https://yandex.ru/products/product/894528802/sku/103672972835">https://yandex.ru/products/product/894528802/sku/103672972835</a>

Спецификация радиаторов

1		Горизонтальный дизайн. радиатор Goliana P30 H	3 Спальня 4 Кухня-гостиная	1 2	3	<a href="https://konvektor.pro/catalog/vse_profilnye_radiatory/gorizontalnyy_dizayn_radiator_goliana_p30_h_vysota_180_mm_shirina_550_mm_mezhosevoe_rasstoyanie_150_/">https://konvektor.pro/catalog/vse_profilnye_radiatory/gorizontalnyy_dizayn_radiator_goliana_p30_h_vysota_180_mm_shirina_550_mm_mezhosevoe_rasstoyanie_150_/</a>
---	-------------------------------------------------------------------------------------	-----------------------------------------------	-------------------------------	--------	---	---------------------------------------------------------------------------------------------------------------------------------------------------------------------------------------------------------------------------------------------------------------------------------------------------------------------------------------

Согласовано

Взам. инв. №

Подп. и дата

Инв. № подл.













